

Cuadro No. 1
Cuadro comparativo número de Muertes Violentas de Mujeres-MVM
Actualización registro mensual por departamento a nivel de la República de Guatemala
(enero - marzo 2017)

DEPARTAMENTO	ENERO						FEBRERO						MARZO						TOTAL ACUMULADO																																									
	INACIF			Medios Escritos			INACIF			Medios Escritos			INACIF			Medios Escritos			INACIF			Medios Escritos																																						
	AF	AB	Asfixia*	Decapitación	Otros**	Total por depto.	AF	AB	Asfixia*	Decapitación	Otros**	Total por depto.	AF	AB	Asfixia*	Decapitación	Otros**	Total por depto.	AF	AB	Asfixia*	Decapitación	Otros**	Total por depto.	AF	AB	Asfixia*	Decapitación	Otros**	Total por depto.																														
Alta Verapaz	1	0	0	0	0	1	1	0	0	0	0	1	0	0	0	0	0	1	0	1	1	0	0	2	1	2	1	0	0	4	1	0	0	0	1																									
Baja Verapaz	0	0	0	0	0	0	0	0	0	0	0	0	0	0	0	0	0	0	0	0	0	0	0	0	0	0	0	0	0	0	0	0	0																											
Chimaltenango	0	0	0	0	0	0	0	0	0	0	0	1	0	0	0	0	0	1	0	0	0	0	0	0	1	0	0	0	0	0	0	0	0																											
Chimiquimula	2	0	0	0	0	2	1	1	0	0	0	1	1	0	0	0	0	2	1	0	0	0	0	2	5	3	1	0	0	0	0	0																												
El Progreso	2	0	0	0	0	2	2	0	0	0	0	0	0	1	0	0	0	1	1	0	0	0	0	3	4	3	0	0	0	0	0	1																												
El Quiché	1	0	0	0	0	1	0	0	0	0	0	0	0	0	0	0	0	0	0	0	0	0	0	1	1	0	0	0	0	0	0	0																												
Escuintla	6	1	1	0	0	8	3	0	0	0	0	5	1	0	0	0	0	6	3	0	0	0	0	5	2	4	1	0	0	21	8	0	0	0																										
Guatemala Metro	8	1	0	0	0	9	1	0	0	0	0	9	1	1	0	0	0	11	4	0	1	0	0	10	1	3	1	0	1	32	10	0	1	0	1																									
Guatemala Municipios	7	0	1	1	2	11	6	1	0	0	3	8	0	0	0	1	1	9	4	0	1	0	1	9	0	1	3	44	72	13	1	1	2	45																										
Huehuetenango	0	0	0	0	0	0	0	0	0	0	0	0	0	0	0	0	1	1	0	0	0	0	1	0	0	0	0	0	1	0	0	0	0	1																										
Izabal	6	1	0	0	0	7	2	1	0	0	0	0	1	0	0	0	0	1	0	0	0	0	0	1	7	2	1	0	0	10	2	1	0	0	1																									
Jalapa	1	0	0	0	0	1	1	0	0	0	0	0	0	0	0	0	0	0	0	0	0	0	0	1	0	1	1	0	0	0	0	0	0																											
Jutiapa	1	0	0	0	0	1	0	0	0	0	0	0	0	0	0	0	0	2	1	0	0	0	0	2	3	1	0	0	0	0	0	0	0																											
Petén	0	0	0	0	3	3	0	0	0	0	3	1	0	0	0	0	0	1	1	0	0	0	0	2	2	1	0	0	0	3	6	0	1	0	0	3																								
Quetzaltenango	3	0	0	0	0	3	1	0	0	0	0	2	1	0	0	1	1	4	2	0	1	0	1	2	0	1	1	0	0	10	3	0	1	0	2																									
Retalhuleu	0	1	0	0	0	1	0	1	0	0	0	0	0	0	0	0	0	0	0	0	0	0	0	0	0	1	0	0	0	0	0	0	0	0																										
Sacatepequez	1	0	0	0	0	1	0	0	0	0	0	0	0	1	0	0	0	1	0	0	0	0	0	1	0	0	2	0	0	3	0	0	0	0	1																									
San Marcos	2	0	0	0	0	2	1	0	0	0	0	0	0	0	0	0	0	0	0	0	0	0	0	3	0	0	0	0	0	3	1	0	0	0	0																									
Santa Rosa	1	0	0	0	0	1	1	0	0	0	0	3	0	1	0	0	0	4	3	0	0	0	0	1	1	1	1	0	0	7	4	0	0	0	0																									
Sololá	0	0	0	0	0	0	0	0	0	0	0	0	0	0	0	0	1	1	0	0	0	0	0	1	0	0	0	0	2	2	0	0	1	0	1																									
Suchitepéquez	1	0	0	0	0	1	1	0	0	0	0	0	0	0	0	0	0	0	0	0	0	0	0	1	0	0	0	0	0	1	1	0	0	0	0																									
Totonicapán	0	0	0	0	0	0	0	0	0	0	0	0	0	0	0	0	0	0	0	0	0	0	0	0	0	0	0	0	0	0	0	0	0	0	0																									
Zacapa	1	0	0	0	0	1	0	0	0	0	0	1	2	0	0	2	2	5	0	1	0	0	2	1	0	0	0	0	7	1	1	0	0	0	2																									
Sub- total	44	4	2	1	5	56	21	4	0	0	6	31	7	4	0	6	48	17	1	3	0	9	36	6	5	2	43	92	14	2	1	2	44	111	17	11	3	54	196	52	7	4	2	59																
Total MVM	56					56	31					31	48					48	30					30	92					92	63					63	196					196	124					124												
Total muertes violentas: hombres y mujeres reportadas por INACIF	358												366												381																																			
%	16												13												24																																			
Total acumulado por fuente de información al mes de												Febrero							Marzo																																									
												104							61							196							124																											
Diferencia y variación porcentual por mes inmediato anterior según la fuente de información												-8							-1							44							33																											
												-16,67							-3,3							47,8							52,4																											

Fuente: Elaborado por GGM con base a "Reporte de personas fallecidas ingresadas a sedes periciales del INACIF a nivel nacional" y monitoreo mensual de medios de comunicación escritos: Prensa Libre, La Hora, Nuestro Diario, Nuestro Diario Departamental (edición digital) Siglo XXI, El Periódico y El Quetzalteco.

Datos consignados del 1 de enero al 31 de marzo de 2017

Nota. Se permite la reproducción total o parcial de la información, siempre y cuando no sean alterados los datos, se asignen los créditos correspondientes y se haga llegar una copia de la publicación o reproducción a la Asociación Grupo Guatemalteco de Mujeres-GGM

Cuadro No. 2
Cuadro comparativo número de Muertes Violentas de Hombres-MVH
Actualización registro mensual por departamento a nivel de la República de Guatemala
(enero - marzo 2017)

DEPARTAMENTO	ENERO						FEBRERO						MARZO						TOTAL ACUMULADO					
	INACIF					Total por depto.	INACIF					Total por depto.	INACIF					Total por depto.	INACIF					Total por depto.
	AF	AB	Asfixia*	Decapitación	Otros**		AF	AB	Asfixia*	Decapitación	Otros**		AF	AB	Asfixia*	Decapitación	Otros**		AF	AB	Asfixia*	Decapitación	Otros**	
Alta Verapaz	2	2	0	0	0	4	6	1	0	0	0	7	1	1	0	0	0	2	9	4	0	0	0	13
Baja Verapaz	0	1	0	0	0	1	5	1	0	0	0	6	1	0	0	0	0	1	6	2	0	0	0	8
Chimaltenango	6	1	0	0	0	7	5	1	0	0	0	6	0	3	1	0	0	4	11	5	1	0	0	17
Chimiquimula	15	2	0	0	0	17	12	6	0	0	0	18	13	2	0	3	0	18	40	10	0	3	0	53
El Progreso	5	2	1	0	0	8	2	0	1	0	0	3	4	0	0	0	0	4	11	2	2	0	0	15
El Quiché	0	0	0	0	0	0	0	0	0	0	0	0	3	1	0	0	0	4	3	1	0	0	0	4
Escuintla	35	3	0	0	0	38	29	3	1	0	0	33	23	2	0	0	0	25	87	8	1	0	0	96
Guatemala Metro	67	0	0	0	0	67	57	2	0	0	0	59	58	1	3	0	1	63	182	3	3	0	1	189
Guatemala Municipios	55	1	0	4	0	60	66	1	1	3	0	71	50	3	1	0	0	54	171	5	2	7	0	185
Huehuetenango	2	2	2	0	0	6	2	1	2	0	0	5	2	2	0	0	0	4	6	5	4	0	0	15
Izabal	10	3	0	0	0	13	11	4	0	0	0	15	10	0	0	0	0	10	31	7	0	0	0	38
Jalapa	2	4	0	0	0	6	8	0	0	0	0	8	11	0	0	0	0	11	21	4	0	0	0	25
Jutiapa	8	0	0	0	0	8	11	0	0	0	0	11	12	0	0	0	0	12	31	0	0	0	0	31
Petén	8	1	0	0	0	9	14	3	0	0	0	17	15	2	0	1	0	18	37	6	0	1	0	44
Quetzaltenango	13	2	2	0	0	17	14	1	1	0	0	16	9	1	0	0	0	10	36	4	3	0	0	43
Retalhuleu	2	0	0	0	0	2	2	1	0	0	0	3	3	0	0	0	0	3	7	1	0	0	0	8
Sacatepequez	0	0	0	0	0	0	0	0	0	0	0	0	2	0	0	0	0	2	2	0	0	0	0	2
San Marcos	12	0	0	0	0	12	3	0	0	0	0	3	7	0	1	0	0	8	22	0	1	0	0	23
Santa Rosa	7	1	0	0	0	8	12	3	1	0	0	16	11	1	0	1	0	13	30	5	1	1	0	37
Sololá	0	0	0	0	0	0	1	0	0	0	0	1	2	0	0	0	0	2	3	0	0	0	0	3
Suchitepéquez	3	0	1	0	0	4	2	1	1	0	0	4	4	1	1	0	0	6	9	2	3	0	0	14
Totonicapan	0	0	0	0	0	0	0	0	0	0	0	0	1	0	0	0	0	1	1	0	0	0	0	1
Zacapa	14	1	0	0	0	15	13	2	1	0	0	16	12	2	0	0	0	14	39	5	1	0	0	45
Sub- total	266	26	6	4	0	302	275	31	9	3	0	318	254	22	7	5	1	289	795	79	22	12	1	909
Total MVH	302						318						289						909					
Total muertes violentas: hombres y mujeres reportadas por INACIF	358						366						381											
%	84						87						76											
Total acumulado por fuente de información al mes de							Febrero						Marzo											
							620						909											
Diferencia y variación porcentual por mes inmediato anterior según la fuente de información							16						-29											
							5,03						-10,03											

Fuente: Elaborado por GGM con base a "Reporte de personas fallecidas ingresadas a sedes periciales del INACIF a nivel nacional" y monitoreo mensual de medios de comunicación escritos: Prensa Libre, La Hora, Nuestro Diario, Nuestro Diario Departamental (edición digital) Siglo XXI, El Periódico y El Quetzalteco.

Datos consignados del 1 de enero al 31 de marzo 2017

Nota. Se permite la reproducción total o parcial de la información, siempre y cuando no sean alterados los datos, se asignen los créditos correspondientes y se haga llegar una copia de la publicación o reproducción a la Asociación Grupo Guatemalteco de Mujeres-GGM

Cuadro No.3

Comparativo de MVM , según año de ocurrencia

República de Guatemala
enero -marzo

Periodos: 2012 - 2013-2014-2015-2016-2017

	2012	2013	2014	2015	2016	2017
Eneeo	71	80	61	67	52	56
Febrero	47	76	53	49	56	48
Marzo	44	59	54	45	47	92

Gráfica No. 1

Número de MVM por mes y año de ocurrencia
República de Guatemala
2012, 2013, 2014, 2015, 2016, 2017

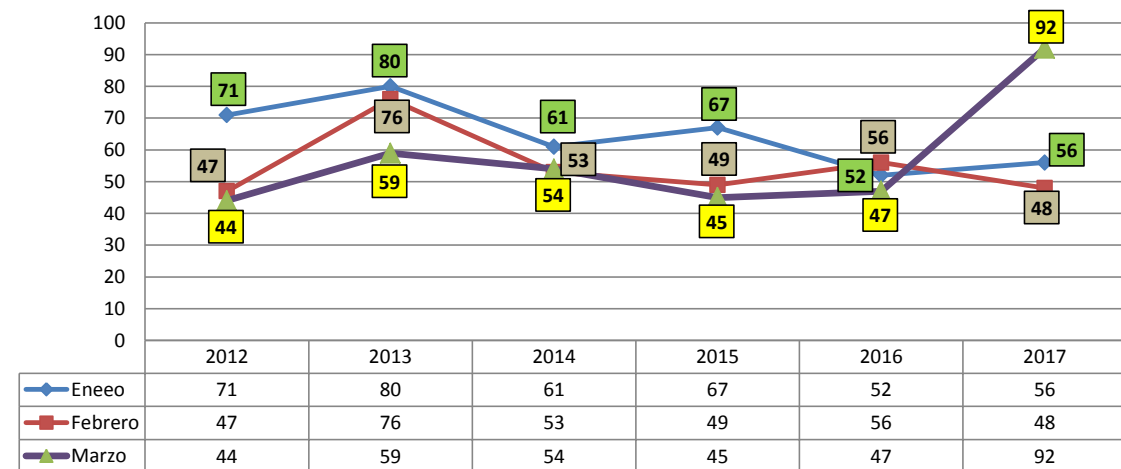

Fuente: Elaborado por GGM con base a "Reporte de personas fallecidas ingresadas a sedes periciales del INACIF a nivel nacional" y monitoreo mensual de medios de comunicación escritos: Prensa Libre, La Hora, Nuestro Diario, Nuestro Diario Departamental (edición digital) Siglo XXI, El Periódico y El Quetzalteco.

Datos consignados del 1 de enero al 31 de marzo, para cada año.

Nota. Se permite la reproducción total o parcial de la información, siempre y cuando no sean alterados los datos, se asignen los créditos correspondientes y se haga llegar una copia de la publicación o reproducción a la Asociación Grupo Guatemalteco de Mujeres–GGM

Cuadro No. 4
 Número de MVM y MVH, según departamentos de mayor incidencia
 República de Guatemala
 mar-17

Departamento	MVM			MVH		
	Guatemala	Escuintla	Quetzaltenango	Guatemala	Escuintla	Chiquimula
Marzo	64	7	3	117	25	18
%*	69,57	7,61	3,26	40,48	8,65	6,23
Total MV	92			289		

Fuente: Elaborado por GGM con base a "Reporte de personas fallecidas ingresadas a sedes periciales del INACIF a nivel nacional"

Datos consignados del 1 al 31 de marzo de 2017

Nota. Se permite la reproducción total o parcial de la información, siempre y cuando no sean alterados los datos, se asignen los créditos correspondientes y se haga llegar una copia de la publicación o reproducción a la Asociación Grupo Guatemalteco de Mujeres-GGM

Gráfica No. 2
 % de MVM, según departamento de incidencia
 República de Guatemala
 Marzo 2017

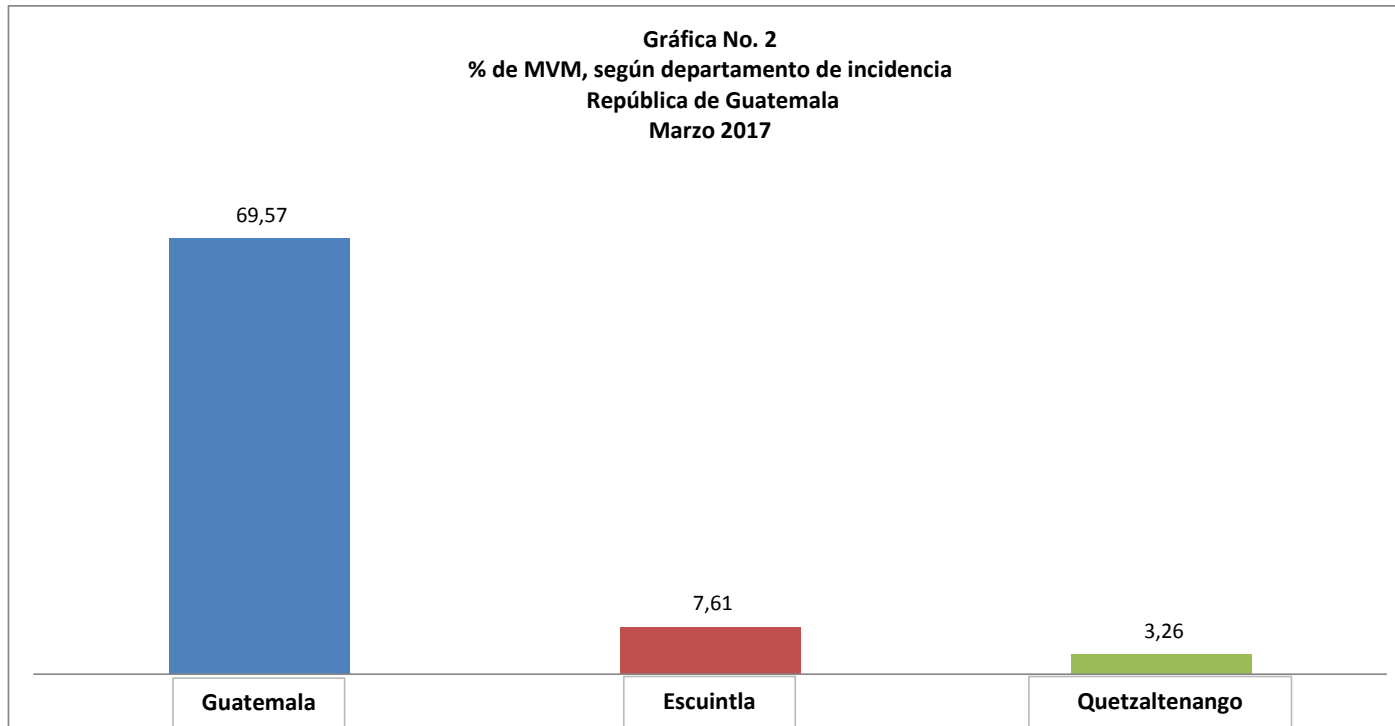

Cuadro No. 5
Comparativo de MVH - MVM, según tipo de arma
República de Guatemala
mar-17

Tipo de arma	Acumulado (ene-marzo)				Marzo			
	Mujeres		Hombres		Mujeres		Hombres	
Arma de fuego	111	56,63	795	87,46	36	39,13	254	87,89
Arma blanca	18	9,18	79	8,69	6	6,52	22	7,61
Objetos que provocan asfixia	11	5,61	22	2,42	5	5,43	7	2,42
Seccionamiento corporal (decapitación y/o desmembramiento)	3	1,53	12	1,32	2	2,17	5	1,73
Otras causas	53	27,04	1	0,11	43	46,74	1	0,35
Sub- Total de MV	196		909		92		289	

Gráfica No. 3
No. de MVM, según tipo de arma
República de Guatemala
acumulado enero - marzo 2017

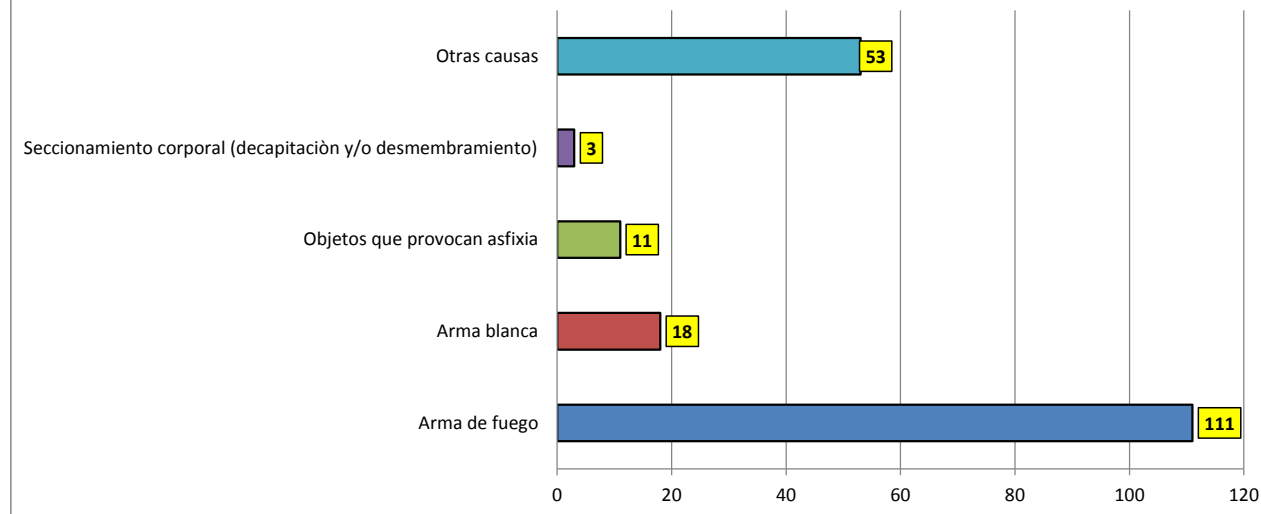

Fuente: Elaborado por GGM con base a "Reporte de personas fallecidas ingresadas a sedes periciales del INACIF a nivel nacional" y monitoreo mensual de medios de comunicación escritos: Prensa Libre, La Hora, Nuestro Diario, Nuestro Diario Departamental (edición digital) Siglo XXI, El Periódico y El Quetzalteco.

Datos consignados del 1 de enero al 31 de marzo de 2017

Nota. Se permite la reproducción total o parcial de la información, siempre y cuando no sean alterados los datos, se asignen los créditos correspondientes y se haga llegar una copia de la publicación o reproducción a la Asociación Grupo Guatemalteco de Mujeres-GGM

Cuadro No. 6
 Comparativo de Muertes Violentas de Mujeres y Hombres, según rango de edad
 marzo 2017
 República de Guatemala

	Mujeres						Hombres					
	0-15	16-30	31-45	46-60	61 y más	Sin dato	0-15	16-30	31-45	46-60	61 y más	Sin dato
Enero	6	17	21	5	5	2	7	154	96	34	9	2
Febrero	4	21	19	2	2	0	13	155	95	37	15	3
Marzo	18	49	13	1	3	8	14	163	69	29	9	5
Abril												
Mayo												
Junio												
Julio												
Agosto												
Septiembre												
Octubre												
Noviembre												
Diciembre												
Sub total acumulado	28	87	53	8	10	10	34	472	260	100	33	10
Total	196						909					

Gráfica No. 4
No. de MVM, según edad de la víctima
República de Guatemala
acumulado enero - marzo 2017

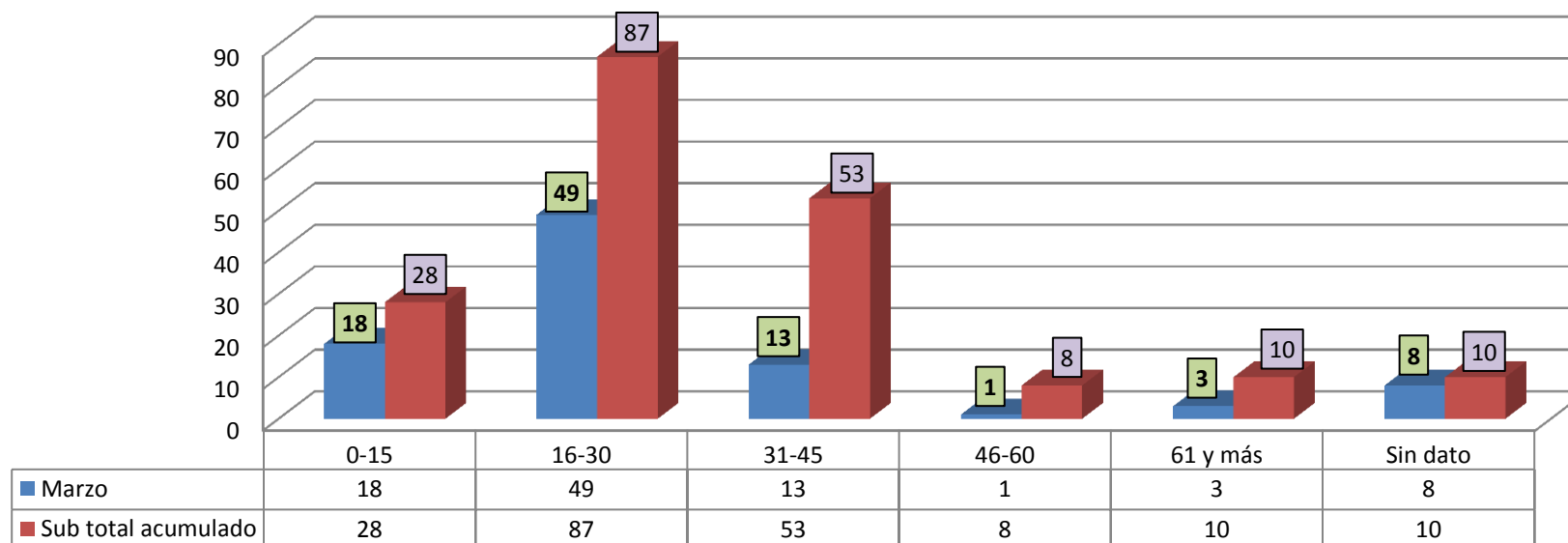

Nota. Se permite la reproducción total o parcial de la información, siempre y cuando no sean alterados los datos, se asignen los créditos correspondientes y se haga llegar una copia de la publicación o reproducción a la Asociación Grupo Guatemalteco de Mujeres–GGM