

Cuadro No. 1
Cuadro comparativo número de Muertes Violentas de Mujeres-MVM
Actualización registro mensual por departamento a nivel de la República de Guatemala
(enero - marzo 2017)

DEPARTAMENTO	ENERO						FEBRERO						MARZO						TOTAL ACUMULADO																																									
	INACIF			Medios Escritos			INACIF			Medios Escritos			INACIF			Medios Escritos			INACIF			Medios Escritos																																						
	AF	AB	Asfixia*	Decapitación	Otros**	Total por depto.	AF	AB	Asfixia*	Decapitación	Otros**	Total por depto.	AF	AB	Asfixia*	Decapitación	Otros**	Total por depto.	AF	AB	Asfixia*	Decapitación	Otros**	Total por depto.	AF	AB	Asfixia*	Decapitación	Otros**	Total por depto.																														
Alta Verapaz	1	0	0	0	0	1	1	0	0	0	0	1	0	0	0	0	0	1	0	1	1	0	0	2	1	2	1	0	0	4	1	0	0	0	1																									
Baja Verapaz	0	0	0	0	0	0	0	0	0	0	0	0	0	0	0	0	0	0	0	0	0	0	0	0	0	0	0	0	0	0	0	0	0																											
Chimaltenango	0	0	0	0	0	0	0	0	0	0	0	1	0	0	0	0	0	1	0	0	0	0	0	0	1	0	0	0	0	0	0	0	0																											
Chimiquimula	2	0	0	0	0	2	1	1	0	0	0	1	1	0	0	0	0	2	1	0	0	0	0	2	5	3	1	0	0	0	0	0																												
El Progreso	2	0	0	0	0	2	2	0	0	0	0	0	0	1	0	0	0	1	0	0	0	0	1	1	3	0	0	0	0	0	0	0																												
El Quiché	1	0	0	0	0	1	0	0	0	0	0	0	0	0	0	0	0	0	0	0	0	0	0	1	0	0	0	0	0	0	0	0																												
Escuintla	6	1	1	0	0	8	3	0	0	0	0	5	1	0	0	0	0	6	3	0	0	0	0	5	2	0	0	0	0	0	0	0																												
Guatemala Metro	8	1	0	0	0	9	1	0	0	0	0	9	1	1	0	0	0	11	4	0	1	0	0	10	1	0	0	0	1	32	10	0	1	0	1																									
Guatemala Municipios	7	0	1	1	2	11	6	1	0	0	3	8	0	0	0	1	1	9	4	0	1	0	1	9	0	0	2	41	24	0	1	3	44	72	13	1	1	2	45																					
Huehuetenango	0	0	0	0	0	0	0	0	0	0	0	0	0	0	0	0	1	1	0	0	0	0	1	0	0	0	0	0	1	1	0	0	0	0	1	0	0	0	1																					
Izabal	6	1	0	0	0	7	2	1	0	0	0	0	1	0	0	0	0	1	0	0	0	0	0	1	7	2	1	0	0	0	10	2	1	0	0	0	1																							
Jalapa	1	0	0	0	0	1	1	0	0	0	0	0	0	0	0	0	0	0	0	0	0	0	0	1	0	0	1	0	0	2	1	1	0	0	0	0	0																							
Jutiapa	1	0	0	0	0	1	0	0	0	0	0	0	0	0	0	0	0	0	0	0	0	0	0	2	1	0	0	0	0	3	1	0	0	0	0	0	0																							
Petén	0	0	0	0	3	3	0	0	0	0	3	1	0	0	0	0	0	1	0	0	0	0	0	1	1	0	0	0	0	6	0	1	0	0	0	3	0	0	0	3																				
Quetzaltenango	3	0	0	0	0	3	1	0	0	0	0	2	1	0	0	1	1	4	2	0	1	0	1	2	0	1	0	0	3	0	0	0	0	1	7	1	1	0	0	1	10	3	0	1	0	2														
Retalhuleu	0	1	0	0	0	1	0	1	0	0	0	0	0	0	0	0	0	0	0	0	0	0	0	0	0	1	0	0	0	1	0	1	0	0	0	0	0	0	0	0																				
Sacatepequez	1	0	0	0	0	1	0	0	0	0	0	0	0	1	0	0	0	1	0	0	0	0	0	0	1	0	0	2	0	0	3	0	0	0	0	0	0	0	1	0	0	0	1																	
San Marcos	2	0	0	0	0	2	1	0	0	0	0	0	0	0	0	0	0	0	0	0	0	0	0	1	0	0	0	0	3	1	0	0	0	0	0	0	0	0	0	0	0																			
Santa Rosa	1	0	0	0	0	1	1	0	0	0	0	3	0	1	0	0	0	4	3	0	0	0	0	1	1	0	0	0	2	0	0	0	0	0	5	1	1	0	0	0	0	0																		
Sololá	0	0	0	0	0	0	0	0	0	0	0	0	0	0	0	0	1	1	0	0	0	0	0	0	0	0	0	0	0	2	0	0	0	1	0	0	1	0	0	1	0	1																		
Suchitepéquez	1	0	0	0	0	1	1	0	0	0	0	0	0	0	0	0	0	0	0	0	0	0	0	0	0	0	0	0	0	1	1	0	0	0	0	0	0	0	0	0	0																			
Totonicapán	0	0	0	0	0	0	0	0	0	0	0	0	0	0	0	0	0	0	0	0	0	0	0	0	0	0	0	0	0	0	0	0	0	0	0	0	0	0	0	0	0	0																		
Zacapa	1	0	0	0	0	1	0	0	0	0	0	1	2	0	0	2	5	0	1	0	0	0	2	1	0	0	0	0	3	2	0	0	0	2	7	1	1	0	0	0	2	0	0	0	2															
Sub- total	44	4	2	1	5	56	21	4	0	0	6	31	7	4	0	6	48	17	1	3	0	9	36	6	5	0	2	43	92	14	2	1	2	44	111	17	11	3	54	196	52	7	4	2	59															
Total MVM	56					56	31					31	48					48	30					30	92					92	63					63	196					196	124					124												
Total muertes violentas: hombres y mujeres reportadas por INACIF	358												366												381																																			
%	16												13												24																																			
Total acumulado por fuente de información al mes de												Febrero							Marzo																																									
												104							61							196							124																											
Diferencia y variación porcentual por mes inmediato anterior según la fuente de información												-8							-1							44							33																											
												-16,67							-3,3							47,8							52,4																											

Fuente: Elaborado por GGM con base a "Reporte de personas fallecidas ingresadas a sedes periciales del INACIF a nivel nacional" y monitoreo mensual de medios de comunicación escritos: Prensa Libre, La Hora, Nuestro Diario, Nuestro Diario Departamental (edición digital) Siglo XXI, El Periódico y El Quetzalteco.

Datos consignados del 1 de enero al 31 de marzo de 2017

Nota. Se permite la reproducción total o parcial de la información, siempre y cuando no sean alterados los datos, se asignen los créditos correspondientes y se haga llegar una copia de la publicación o reproducción a la Asociación Grupo Guatemalteco de Mujeres-GGM

Cuadro No. 2
Cuadro comparativo número de Muertes Violentas de Mujeres-MVM
Actualización registro mensual por departamento a nivel de la República de Guatemala
(abril-junio 2017)

DEPARTAMENTO	ABRIL						MAYO						JUNIO						TOTAL ACUMULADO (enero - junio)																													
	INACIF			Medios Escritos			INACIF			Medios Escritos			INACIF			Medios Escritos			INACIF			Medios Escritos																										
	AF	AB	Asfixia*	Decapitación	Otros**	Total por depto.	AF	AB	Asfixia*	Decapitación	Otros**	Total por depto.	AF	AB	Asfixia*	Decapitación	Otros**	Total por depto.	AF	AB	Asfixia*	Decapitación	Otros**	Total por depto.	AF	AB	Asfixia*	Decapitación	Otros**	Total por depto.																		
Alta Verapaz	1	0	0	0	0	1	0	0	0	0	0	1	0	0	0	0	0	0	0	0	0	0	0	0	3	2	1	0	0	6	1	0	0	0	1													
Baja Verapaz	0	0	0	0	0	0	0	0	0	0	0	1	0	0	0	0	0	0	0	0	0	0	0	0	0	0	1	0	0	0	0	0	0															
Chimaltenango	1	0	0	0	0	1	0	0	0	0	0	2	0	0	0	0	0	0	0	1	0	0	0	0	5	0	0	0	0	0	5	2	0	0	0	0												
Chimiquimula	1	1	0	0	0	2	0	1	0	0	1	3	0	0	0	0	1	4	0	0	0	0	1	1	1	1	0	0	3	1	0	1	0	0	2													
El Progreso	0	0	0	0	0	0	0	0	0	0	0	0	0	0	0	0	0	0	0	0	0	0	0	0	0	3	0	1	0	0	4	3	0	0	0	1												
El Quiché	0	0	0	0	0	0	0	0	0	0	0	0	1	0	0	0	0	1	2	0	0	0	0	1	1	0	0	0	1	4	0	0	0	0	1													
Escuintla	5	0	0	0	0	5	0	0	0	0	0	5	0	0	0	0	0	5	1	0	0	0	0	3	0	1	0	0	4	2	0	0	0	0	0													
Guatemala Metro	9	0	1	0	1	11	5	0	0	0	2	19	2	2	0	1	24	8	0	0	0	1	16	1	2	0	2	21	4	0	0	0	2	71	6	6	0	5	88	23	0	1	0	4				
Guatemala Municipios	12	2	4	0	0	18	12	0	2	0	2	12	1	1	0	1	15	9	0	0	0	2	10	1	0	0	3	14	7	1	0	0	3	58	4	6	3	48	119	34	1	3	2	49				
Huehuetenango	0	2	0	0	0	2	0	1	0	0	0	2	0	0	0	0	2	2	0	0	0	0	0	0	0	0	0	0	0	0	0	0	0	2	2	0	0	1	5	2	1	0	0	1				
Izabal	2	0	0	0	0	2	0	0	0	0	0	4	0	0	0	0	4	2	0	0	0	0	0	2	0	1	0	1	4	0	0	1	0	1	15	2	2	0	1	20	4	1	0	0	1			
Jalapa	0	0	0	0	1	1	0	0	0	0	1	0	0	1	0	0	1	0	0	0	0	0	1	0	0	0	0	1	0	0	0	0	0	2	0	2	0	1	5	1	1	0	0	1				
Jutiapa	1	1	0	0	0	2	1	1	0	0	0	2	0	0	0	0	2	1	1	0	0	0	0	0	0	0	0	0	0	0	0	0	0	6	1	0	0	0	7	3	2	0	0	0				
Petén	0	0	0	0	0	0	0	0	0	0	0	1	0	0	0	0	1	1	0	0	0	0	4	1	0	0	1	6	1	1	0	0	1	7	2	0	0	0	13	1	1	0	0	3				
Quetzaltenango	1	0	0	0	0	1	0	0	0	0	0	1	0	0	0	1	2	1	0	0	0	1	2	1	0	0	0	3	0	1	0	0	0	11	2	1	0	2	16	4	0	1	0	3				
Retalhuleu	1	1	0	0	0	2	1	0	0	0	0	0	0	0	0	0	0	0	0	0	0	0	2	0	0	0	1	3	2	0	0	0	1	3	2	0	0	1	6	1	1	0	0	0				
Sacatepequez	0	0	0	0	0	0	0	0	0	0	0	1	0	0	0	0	1	0	0	0	0	0	0	1	0	0	0	1	0	1	0	0	0	2	1	2	0	0	5	0	0	0	0	1				
San Marcos	0	1	0	0	0	1	1	0	0	0	0	3	0	0	0	0	3	0	0	0	0	0	1	0	0	0	0	1	1	0	0	0	0	7	1	0	0	0	8	2	0	0	0	0				
Santa Rosa	0	0	1	0	0	1	0	0	0	0	0	1	0	0	0	0	1	1	0	0	0	0	0	0	0	0	0	0	0	0	0	0	6	1	2	0	0	9	5	0	0	0	0					
Sololá	0	0	0	0	0	0	0	0	0	0	0	0	0	0	0	0	0	0	0	0	0	0	0	0	0	0	0	0	0	0	0	0	0	0	0	0	2	2	0	0	1	0	1					
Suchitepéquez	1	0	0	0	0	1	0	0	0	0	0	2	0	0	0	0	2	0	0	0	0	0	0	0	0	0	0	0	0	0	0	0	4	0	0	0	0	4	1	0	0	0	0					
Totonicapán	0	0	0	0	1	1	0	0	0	0	1	0	0	1	0	0	1	0	0	0	0	0	0	0	0	0	0	0	0	0	0	0	0	0	1	2	0	0	0	0	1	2	0	0	0	1		
Zacapa	3	0	0	0	0	3	3	0	0	0	0	4	0	0	0	0	4	3	0	0	0	0	3	0	0	0	0	3	1	0	0	0	0	13	2	0	0	2	17	7	1	0	0	2				
Sub- total	38	8	6	0	3	55	23	3	2	0	7	63	4	6	0	5	78	31	1	0	0	6	47	6	5	0	8	66	20	4	2	0	8	259	35	28	3	70	395	106	11	6	2	72				
Total MVM	55						35						78						38						66						34						395						197					
Total muertes violentas: hombres y mujeres reportadas por INACIF	370						394						394						394						394						394						394						394					
%	15						20						20						20						20						20						20						20					
Total acumulado por fuente de información al mes de:	Abril						Mayo						Junio						395						197																							
	251						159						329						197						395						197																	
Diferencia y variación porcentual por mes inmediato anterior según la fuente de información	-37						-28						23						3						395						197																	
	-67,27						-80,00						29,49						7,9						395						197																	

Fuente: Elaborado por GGM con base a "Reporte de personas fallecidas ingresadas a sedes periciales del INACIF a nivel nacional" y monitoreo mensual de medios de comunicación escritos: Prensa Libre, La Hora, Nuestro Diario, Nuestro Diario Departamental (edición digital) Siglo XXI, El Periódico y El Quetzalteco.

Datos consignados del 1 de enero al 30 de junio de 2017

Nota: Se permite la reproducción total o parcial de la información, siempre y cuando no sean alterados los datos, se asignen los créditos correspondientes y se haga llegar una copia de la publicación o reproducción a la Asociación Grupo Guatemalteco de Mujeres-GGM

Cuadro No.3
Cuadro comparativo número de Muertes Violentas de Mujeres-MVM
Actualización registro mensual por departamento a nivel de la República de Guatemala
(julio -septiembre 2017)

DEPARTAMENTO	JULIO						AGOSTO						SEPTIEMBRE						TOTAL ACUMULADO (enero - agosto)																	
	INACIF			Medios Escritos			INACIF			Medios Escritos			INACIF			Medios Escritos			INACIF			Medios Escritos														
	AF	AB	Asfixia*	Decapitación	Otros**	Total por depto.	AF	AB	Asfixia*	Decapitación	Otros**	Total por depto.	AF	AB	Asfixia*	Decapitación	Otros**	Total por depto.	AF	AB	Asfixia*	Decapitación	Otros**	Total por depto.	AF	AB	Asfixia*	Decapitación	Otros**	Total por depto.	AF	AB	Asfixia*	Decapitación	Otros**	
Alta Verapaz	1	0	0	0	0	1	0	0	0	0	0	2	2	0	0	0	4	1	1	0	0	0	6	4	1	0	0	11	2	1	0	0	1			
Baja Verapaz	0	0	0	0	0	0	0	0	0	0	0	0	1	0	1	0	0	1	0	1	0	0	0	0	1	1	0	0	0	0	0	0				
Chimaltenango	2	0	1	0	0	3	1	0	1	0	0	1	0	0	0	0	1	0	0	0	0	0	8	0	1	0	0	9	3	0	1	0	0			
Chimiquimula	4	1	0	0	0	5	2	1	0	0	0	1	0	0	0	0	1	1	0	0	0	0	15	3	1	0	1	20	6	3	0	0	2			
El Progreso	0	0	0	0	0	0	0	0	0	0	0	0	0	0	0	0	0	0	0	0	0	0	3	0	1	0	0	4	3	0	0	0	1			
El Quiché	0	0	0	0	0	0	0	0	0	0	0	0	0	0	0	0	0	0	0	0	0	0	2	1	0	0	1	4	0	0	0	0	1			
Escuintla	2	0	0	0	0	2	1	0	0	0	1	4	1	1	0	0	6	1	1	0	0	0	35	5	3	0	0	43	11	1	0	0	1			
Guatemala Metro	12	2	2	0	0	16	6	1	1	0	0	10	2	0	2	1	15	2	1	0	2	1	93	10	8	2	6	119	31	2	2	2	5			
Guatemala Municipios	13	2	0	0	0	15	8	1	0	0	0	9	5	1	1	1	17	1	1	1	1	1	80	11	7	4	49	151	43	3	4	3	50			
Huehuetenango	2	0	0	0	1	3	1	0	0	0	1	0	0	0	0	0	0	0	0	0	0	0	4	2	0	0	2	8	3	1	0	0	2			
Izabal	4	0	0	0	0	4	2	0	0	0	1	2	0	0	0	0	2	1	0	0	0	0	21	2	2	0	1	26	7	1	0	0	2			
Jalapa	1	1	0	0	0	2	1	0	0	0	0	0	0	0	1	0	1	0	0	0	1	0	3	1	2	1	8	2	1	0	1	1				
Jutiapa	1	0	2	0	0	3	0	0	2	0	0	0	0	0	0	0	0	0	0	0	0	0	7	1	2	0	0	10	3	2	2	0	0			
Petén	0	0	0	0	0	0	0	0	0	0	0	1	0	0	0	0	1	1	0	0	0	0	8	2	0	0	4	14	2	1	0	0	3			
Quetzaltenango	1	1	0	0	0	2	1	0	0	0	0	1	0	0	0	0	1	0	0	0	0	0	13	3	1	0	2	19	5	0	1	0	3			
Retalhuleu	0	0	0	0	0	0	0	0	0	0	0	1	0	0	0	0	1	1	0	0	0	0	4	2	0	0	1	7	2	1	0	0	0			
Sacatepequez	0	0	1	0	0	1	0	0	0	0	0	1	0	0	0	0	1	0	0	0	0	0	3	1	3	0	0	7	0	0	0	0	1			
San Marcos	1	0	1	0	1	3	1	0	0	0	1	0	0	0	0	0	0	0	0	0	0	0	8	1	1	0	1	11	3	0	0	0	1			
Santa Rosa	1	1	0	0	0	2	1	1	0	0	0	1	0	0	0	0	1	0	0	0	0	0	8	2	2	0	0	12	6	1	0	0	0			
Sololá	0	0	0	0	0	0	0	0	0	0	0	0	0	0	0	0	0	0	0	0	0	0	0	0	0	0	2	2	0	0	1	0	1			
Suchitepéquez	0	0	0	0	0	0	0	0	0	0	0	0	1	0	0	0	1	0	1	0	0	0	4	1	0	0	0	5	1	1	0	0	0			
Totonicapán	0	0	0	0	0	0	0	0	0	0	0	0	0	0	0	0	0	0	0	0	0	0	0	0	1	0	1	2	0	0	0	0	1			
Zacapa	1	0	0	0	0	1	0	0	0	0	0	0	0	0	0	0	0	0	0	0	0	0	14	2	0	0	2	18	7	1	0	0	2			
Sub- total	46	8	7	0	2	63	25	4	4	0	4	34	12	2	4	2	54	9	6	1	4	2	339	55	37	7	74	512	140	21	11	6	78			
Total MVM	63						37						54						22						512						256					
Total muertes violentas: hombres y mujeres reportadas por INACIF	451						394						394						394						512						256					
%	14						14						14						14						14						14					
Total acumulado por fuente de información al mes de:	458						234						512						256						512						256					
Diferencia y variación porcentual por mes inmediato anterior según la fuente de información	-3						3						-9						-15						-3						3					
	-4,76						8,11						-16,67						-68,2						-4,76						8,11					

Fuente: Elaborado por GGM con base a "Reporte de personas fallecidas ingresadas a sedes periciales del INACIF a nivel nacional" y monitoreo mensual de medios de comunicación escritos: Prensa Libre, La Hora, Nuestro Diario, Nuestro Diario Departamental (edición digital) Siglo XXI, El Periódico y El Quetzalteco.

Datos consignados del 1 de enero al 31 de agosto de 2017

Nota. Se permite la reproducción total o parcial de la información, siempre y cuando no sean alterados los datos, se asignen los créditos correspondientes y se haga llegar una copia de la publicación o reproducción a la Asociación Grupo Guatemalteco de Mujeres-GGM

Cuadro No. 4
Cuadro comparativo número de Muertes Violentas de Hombres-MVH
Actualización registro mensual por departamento a nivel de la República de Guatemala
(enero - marzo 2017)

DEPARTAMENTO	ENERO						FEBRERO						MARZO						TOTAL ACUMULADO					
	INACIF					Total por depto.	INACIF					Total por depto.	INACIF					Total por depto.	INACIF					Total por depto.
	AF	AB	Asfixia*	Decapitación	Otros**		AF	AB	Asfixia*	Decapitación	Otros**		AF	AB	Asfixia*	Decapitación	Otros**		AF	AB	Asfixia*	Decapitación	Otros**	
Alta Verapaz	2	2	0	0	0	4	6	1	0	0	0	7	1	1	0	0	0	2	9	4	0	0	0	13
Baja Verapaz	0	1	0	0	0	1	5	1	0	0	0	6	1	0	0	0	0	1	6	2	0	0	0	8
Chimaltenango	6	1	0	0	0	7	5	1	0	0	0	6	0	3	1	0	0	4	11	5	1	0	0	17
Chimiquimula	15	2	0	0	0	17	12	6	0	0	0	18	13	2	0	3	0	18	40	10	0	3	0	53
El Progreso	5	2	1	0	0	8	2	0	1	0	0	3	4	0	0	0	0	4	11	2	2	0	0	15
El Quiché	0	0	0	0	0	0	0	0	0	0	0	0	3	1	0	0	0	4	3	1	0	0	0	4
Escuintla	35	3	0	0	0	38	29	3	1	0	0	33	23	2	0	0	0	25	87	8	1	0	0	96
Guatemala Metro	67	0	0	0	0	67	57	2	0	0	0	59	58	1	3	0	1	63	182	3	3	0	1	189
Guatemala Municipios	55	1	0	4	0	60	66	1	1	3	0	71	50	3	1	0	0	54	171	5	2	7	0	185
Huehuetenango	2	2	2	0	0	6	2	1	2	0	0	5	2	2	0	0	0	4	6	5	4	0	0	15
Izabal	10	3	0	0	0	13	11	4	0	0	0	15	10	0	0	0	0	10	31	7	0	0	0	38
Jalapa	2	4	0	0	0	6	8	0	0	0	0	8	11	0	0	0	0	11	21	4	0	0	0	25
Jutiapa	8	0	0	0	0	8	11	0	0	0	0	11	12	0	0	0	0	12	31	0	0	0	0	31
Petén	8	1	0	0	0	9	14	3	0	0	0	17	15	2	0	1	0	18	37	6	0	1	0	44
Quetzaltenango	13	2	2	0	0	17	14	1	1	0	0	16	9	1	0	0	0	10	36	4	3	0	0	43
Retalhuleu	2	0	0	0	0	2	2	1	0	0	0	3	3	0	0	0	0	3	7	1	0	0	0	8
Sacatepequez	0	0	0	0	0	0	0	0	0	0	0	0	2	0	0	0	0	2	2	0	0	0	0	2
San Marcos	12	0	0	0	0	12	3	0	0	0	0	3	7	0	1	0	0	8	22	0	1	0	0	23
Santa Rosa	7	1	0	0	0	8	12	3	1	0	0	16	11	1	0	1	0	13	30	5	1	1	0	37
Sololá	0	0	0	0	0	0	1	0	0	0	0	1	2	0	0	0	0	2	3	0	0	0	0	3
Suchitepéquez	3	0	1	0	0	4	2	1	1	0	0	4	4	1	1	0	0	6	9	2	3	0	0	14
Totonicapan	0	0	0	0	0	0	0	0	0	0	0	0	1	0	0	0	0	1	1	0	0	0	0	1
Zacapa	14	1	0	0	0	15	13	2	1	0	0	16	12	2	0	0	0	14	39	5	1	0	0	45
Sub- total	266	26	6	4	0	302	275	31	9	3	0	318	254	22	7	5	1	289	795	79	22	12	1	909
Total MVH	302						318						289						909					
Total muertes violentas: hombres y mujeres reportadas por INACIF	358						366						381											
%	84						87						76											
Total acumulado por fuente de información al mes de							Febrero						Marzo						909					
Diferencia y variación porcentual por mes inmediato anterior según la fuente de información							620						909											
							16						-29											
							5,03						-10,03											

Fuente: Elaborado por GGM con base a "Reporte de personas fallecidas ingresadas a sedes periciales del INACIF a nivel nacional" y monitoreo mensual de medios de comunicación escritos: Prensa Libre, La Hora, Nuestro Diario, Nuestro Diario Departamental (edición digital) Siglo XXI, El Periódico y El Quetzalteco.

Datos consignados del 1 de enero al 31 de marzo 2017

Nota. Se permite la reproducción total o parcial de la información, siempre y cuando no sean alterados los datos, se asignen los créditos correspondientes y se haga llegar una copia de la publicación o reproducción a la Asociación Grupo Guatemalteco de Mujeres-GGM

Cuadro No. 5
Cuadro comparativo número de Muertes Violentas de Hombres-MVH
Actualización registro mensual por departamento a nivel de la República de Guatemala
(abril - junio 2017)

DEPARTAMENTO	ABRIL						MAYO						JUNIO						TOTAL ACUMULADO (enero - junio)					
	INACIF					Total por depto.	INACIF					Total por depto.	INACIF					Total por depto.						
	AF	AB	Asfixia*	Decapitación	Otros**		AF	AB	Asfixia*	Decapitación	Otros**		AF	AB	Asfixia*	Decapitación	Otros**		AF	AB	Asfixia*	Decapitación	Otros**	
Alta Verapaz	1	1	0	0	0	2	9	2	0	0	0	11	3	0	0	0	0	22	7	0	0	0	29	
Baja Verapaz	1	0	0	0	0	1	1	0	0	0	0	1	1	0	0	0	0	9	2	0	0	0	11	
Chimaltenango	6	1	0	0	0	7	7	0	0	0	0	7	6	3	0	0	0	30	9	1	0	0	40	
Chimiquimula	15	4	0	0	0	19	8	1	0	0	0	9	12	3	0	0	0	75	18	0	3	0	96	
El Progreso	2	0	1	0	0	3	2	0	0	0	0	2	0	0	0	0	0	15	2	3	0	0	20	
El Quiché	1	1	0	0	0	2	2	0	0	0	0	2	0	0	0	0	0	6	2	0	0	0	8	
Escuintla	31	1	1	0	0	33	28	3	0	0	1	32	22	2	1	1	0	168	14	3	1	1	187	
Guatemala Metro	52	3	3	0	0	58	65	3	2	0	1	71	68	5	3	0	0	367	14	11	0	2	394	
Guatemala Municipios	71	1	4	3	0	79	72	3	2	0	0	77	53	6	2	2	1	367	15	10	12	1	405	
Huehuetenango	2	0	0	0	0	2	2	0	0	0	0	2	1	0	0	0	0	11	5	4	0	0	20	
Izabal	14	0	0	0	0	14	15	1	1	0	0	17	26	2	0	0	0	86	10	1	0	0	97	
Jalapa	12	0	0	0	0	12	5	1	0	0	0	6	2	0	1	0	0	40	5	1	0	0	46	
Jutiapa	7	6	1	0	0	14	10	0	0	0	0	10	14	0	0	0	0	62	6	1	0	0	69	
Petén	14	3	3	0	0	20	9	1	0	0	1	11	12	2	0	0	0	72	12	3	1	1	89	
Quetzaltenango	5	0	0	0	0	5	14	0	1	0	0	15	10	1	0	0	0	65	5	4	0	0	74	
Retalhuleu	5	1	0	0	0	6	2	0	0	0	0	2	6	0	1	0	0	20	2	1	0	0	23	
Sacatepequez	2	2	3	2	0	9	7	0	1	0	0	8	1	0	0	0	0	12	2	4	2	0	20	
San Marcos	4	1	0	0	0	5	1	1	0	0	0	2	2	2	1	0	0	29	4	2	0	0	35	
Santa Rosa	7	3	0	0	0	10	10	1	0	0	0	11	13	2	1	0	0	60	11	2	1	0	74	
Sololá	0	0	0	0	0	0	3	0	0	0	0	3	0	0	0	0	0	6	0	0	0	0	6	
Suchitepéquez	3	1	0	0	0	4	4	0	0	0	0	4	4	2	0	0	0	20	5	3	0	0	28	
Totonicapán	0	0	0	0	0	0	1	0	0	0	0	1	0	1	0	0	0	2	1	0	0	0	3	
Zacapa	9	1	0	0	0	10	11	1	0	0	0	12	13	1	0	0	0	72	8	1	0	0	81	
Sub- total	264	30	16	5	0	315	288	18	7	0	3	316	269	32	10	3	1	1616	159	55	20	5	1855	
Total MVH	315						316						315											
Total muertes violentas: hombres y mujeres reportadas por INACIF	370						394																	
%	85						80																	
Total acumulado por fuente de información al mes de:	Abril						Mayo						Junio											
	1224						1540						1855											
Diferencia y variación porcentual por mes inmediato anterior según la fuente de información	26						1																	
	8,25						0,32																	

Fuente: Elaborado por GGM con base a "Reporte de personas fallecidas ingresadas a sedes periciales del INACIF a nivel nacional" y monitoreo mensual de medios de comunicación escritos: Prensa Libre, La Hora, Nuestro Diario, Nuestro Diario Departamental (edición digital) Siglo XXI, El Periódico y El Quetzalteco.

Datos consignados del 1 de enero al 31 de mayo de 2017

Nota. Se permite la reproducción total o parcial de la información, siempre y cuando no sean alterados los datos, se asignen los créditos correspondientes y se haga llegar una copia de la publicación o reproducción a la Asociación Grupo Guatemalteco de Mujeres-GGM

Cuadro No. 6
Cuadro comparativo número de Muertes Violentas de Hombres-MVH
Actualización registro mensual por departamento a nivel de la República de Guatemala
(julio -septiembre 2017)

DEPARTAMENTO	JULIO						AGOSTO						SEPTIEMBRE						TOTAL ACUMULADO (enero - agosto)					
	INACIF						INACIF						INACIF						INACIF					
	AF	AB	Asfixia*	Decapitación	Otros**	Total por depto.	AF	AB	Asfixia*	Decapitación	Otros**	Total por depto.	AF	AB	Asfixia*	Decapitación	Otros**	Total por depto.	AF	AB	Asfixia*	Decapitación	Otros**	Total por depto.
Alta Verapaz	5	0	0	0	0	5	2	1	1	0	0	4							29	8	1	0	0	38
Baja Verapaz	0	0	0	0	0	0	2	0	0	0	0	2							11	2	0	0	0	13
Chimaltenango	10	1	1	0	0	12	15	0	1	0	0	16							55	10	3	0	0	68
Chimiquimula	20	1	0	1	0	22	12	5	0	0	0	17							107	24	0	4	0	135
El Progreso	2	1	0	0	0	3	2	0	0	0	0	2							19	3	3	0	0	25
El Quiché	2	0	1	0	0	3	1	2	0	0	0	3							9	4	1	0	0	14
Escuintla	30	1	0	0	0	31	21	4	0	0	0	25							219	19	3	1	1	243
Guatemala Metro	82	5	5	1	2	95	75	0	3	1	0	79							524	19	19	2	4	568
Guatemala Municipios	71	2	1	1	1	76	57	4	4	0	0	65							495	21	15	13	2	546
Huehuetenango	8	1	0	0	0	9	2	1	1	0	0	4							21	7	5	0	0	33
Izabal	13	2	0	0	0	15	14	2	0	0	0	16							113	14	1	0	0	128
Jalapa	9	2	0	0	0	11	6	3	0	0	0	9							55	10	1	0	0	66
Jutiapa	13	2	2	0	0	17	6	2	0	0	0	8							81	10	3	0	0	94
Petén	16	8	0	0	0	24	30	3	0	0	0	33							118	23	3	1	1	146
Quetzaltenango	15	0	0	1	0	16	11	2	0	1	0	14							91	7	4	2	0	104
Retalhuleu	7	0	0	1	0	8	5	0	0	0	0	5							32	2	1	1	0	36
Sacatepequez	2	0	1	0	0	3	9	0	0	0	0	9							23	2	5	2	0	32
San Marcos	6	2	2	0	0	10	7	0	0	0	0	7							42	6	4	0	0	52
Santa Rosa	6	1	0	0	0	7	9	2	0	0	0	11							75	14	2	1	0	92
Sololá	2	0	0	0	0	2	0	0	0	0	0	0							8	0	0	0	0	8
Suchitépéquez	1	1	1	0	0	3	4	0	0	0	0	4							25	6	4	0	0	35
Totonicapán	1	1	0	0	0	2	0	0	0	0	0	0							3	2	0	0	0	5
Zacapa	10	3	0	1	0	14	6	1	0	0	0	7							88	12	1	1	0	102
Sub- total	331	34	14	6	3	388	296	32	10	2	0	340							2243	225	79	28	8	2583
Total MVH	388						340												2583					
Total muertes violentas: hombres y mujeres reportadas por INACIF	451						394																	
%	86						86																	
Total acumulado por fuente de información al mes de:	Julio						Agosto						Septiembre						2583					
	2243						2583																	
Diferencia y variación porcentual por mes inmediato anterior según la fuente de información	73						-48																	
	18,81						-14,12																	

Fuente: Elaborado por GGM con base a "Reporte de personas fallecidas ingresadas a sedes periciales del INACIF a nivel nacional" y monitoreo mensual de medios de comunicación escritos: Prensa Libre, La Hora, Nuestro Diario, Nuestro Diario Departamental (edición digital) Siglo XXI, El Periódico y El Quetzalteco.

Datos consignados del 1 de enero al 31 de agosto 2017

Nota. Se permite la reproducción total o parcial de la información, siempre y cuando no sean alterados los datos, se asignen los créditos correspondientes y se haga llegar una copia de la publicación o reproducción a la Asociación Grupo Guatemalteco de Mujeres-GGM

Cuadro No. 2

Comparativo de MVM , según año de ocurrencia

República de Guatemala
enero -agosto

Periodos: 2012 - 2013-2014-2015-2016-2017

	2012	2013	2014	2015	2016	2017
Enero	71	80	61	67	52	56
Febrero	47	76	53	49	56	48
Marzo	44	59	54	45	47	92
Abril	47	76	53	49	52	55
Mayo	48	67	69	75	77	78
Junio	52	58	64	64	68	66
Julio	52	66	70	63	61	63
Agosto	63	58	57	41	67	54
Total acumulado	361	482	424	412	413	458

Gráfica No. 1

Número de MVM por mes y año de ocurrencia

República de Guatemala

2012, 2013, 2014, 2015, 2016, 2017

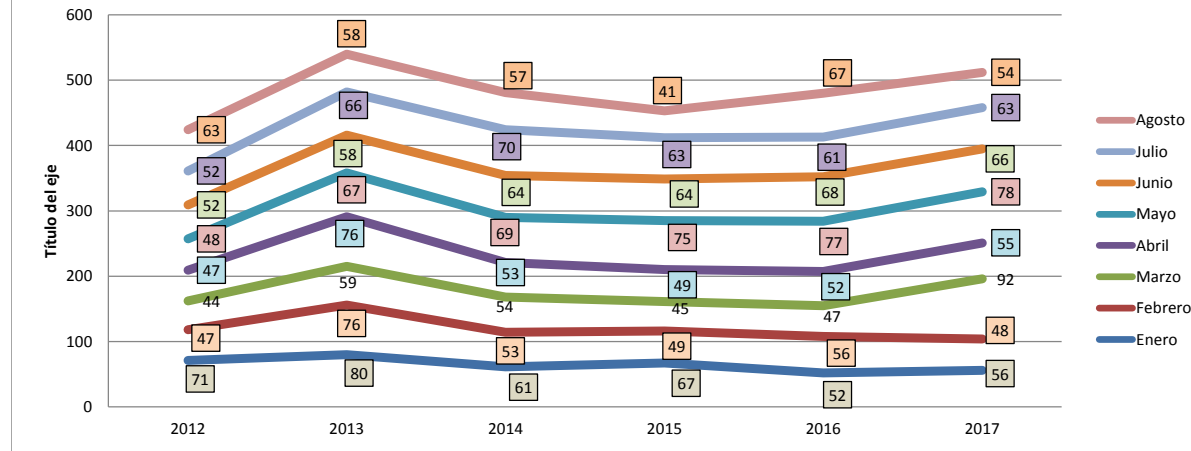

Fuente: Elaborado por GGM con base a "Reporte de personas fallecidas ingresadas a sedes periciales del INACIF a nivel nacional" y monitoreo mensual de medios de comunicación escritos: Prensa Libre, La Hora, Nuestro Diario, Nuestro Diario Departamental (edición digital) Siglo XXI, El Periódico y El Quetzalteco.

Datos consignados del 1 de enero al 31 de agosto para cada año.

Nota. Se permite la reproducción total o parcial de la información, siempre y cuando no sean alterados los datos, se asignen los créditos correspondientes y se haga llegar una copia de la publicación o reproducción a la Asociación Grupo Guatemalteco de Mujeres-GGM

Cuadro No. 8
No de MVM, según mes de ocurrencia
República de Guatemala
enero - agosto 2017

enero	56
febrero	48
marzo	92
abril	55
mayo	78
junio	66
julio	63
Agosto	54

Gráfica No. 2
MVM, según mes de ocurrencia
República de Guatemala
enero - agosto 2017

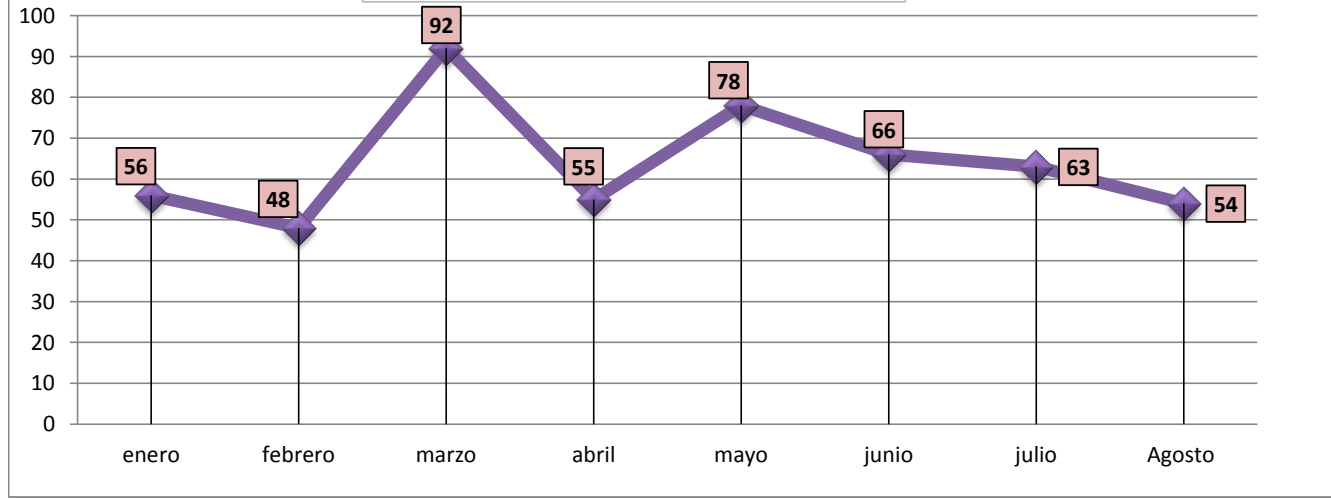

Fuente: Elaborado por GGM con base a "Reporte de personas fallecidas ingresadas a sedes periciales del INACIF a nivel nacional" y monitoreo mensual de medios de comunicación escritos: Prensa Libre, La Hora, Nuestro Diario, Nuestro Diario Departamental (edición digital) Siglo XXI, El Periódico y El Quetzalteco.

Datos consignados del 1 de enero al 31 de agosto de 2017.

Nota. Se permite la reproducción total o parcial de la información, siempre y cuando no sean alterados los datos, se asignen los créditos correspondientes y se haga llegar una copia de la publicación o reproducción a la Asociación Grupo Guatemalteco de Mujeres–GGM

Cuadro No. 9
Número de MVM y MVH, según departamentos de mayor incidencia
República de Guatemala
ago-17

Departamento	MVM			MVH		
	Guatemala	Ecuintla	Alta Verapaz	Guatemala	Petén	Escuintla
Julio	32	6	4	144	33	25
%*	59,26	11,11	7,41	42,35	9,71	7,35
Total MV	54			340		

Fuente: Elaborado por GGM con base a "Reporte de personas fallecidas ingresadas a sedes periciales del INACIF a nivel nacional"

Datos consignados del 1 al 31 de agosto de 2017

Nota. Se permite la reproducción total o parcial de la información, siempre y cuando no sean alterados los datos, se asignen los créditos correspondientes y se haga llegar una copia de la publicación o reproducción a la Asociación Grupo Guatemalteco de Mujeres-GGM

Gráfica No. 3
% de MVM, según departamento de incidencia
República de Guatemala
Agosto 2017

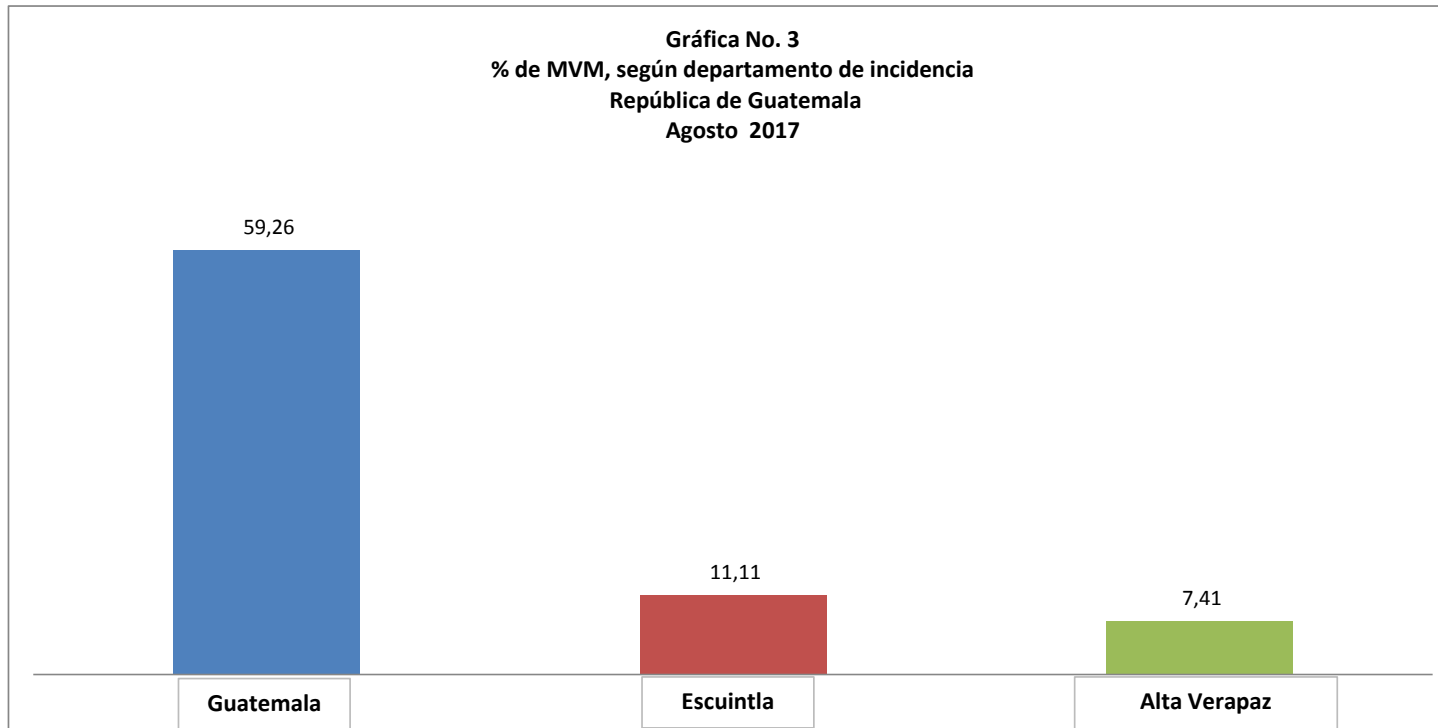

Cuadro No. 10
% de MVM, según zonas y municipios
Departamento de Guatemala
ago-17

Zonas		Municipios	
zona 18	45%	Villa Nueva	29%
zona 5	10%	Mixco	22%
zona 6	6%	Villa Canales	15%
Otras zonas	39%	Otros municipios	34%

Gráfica No. 4
%de MVM. según municipios y zonas
República de Guatemala

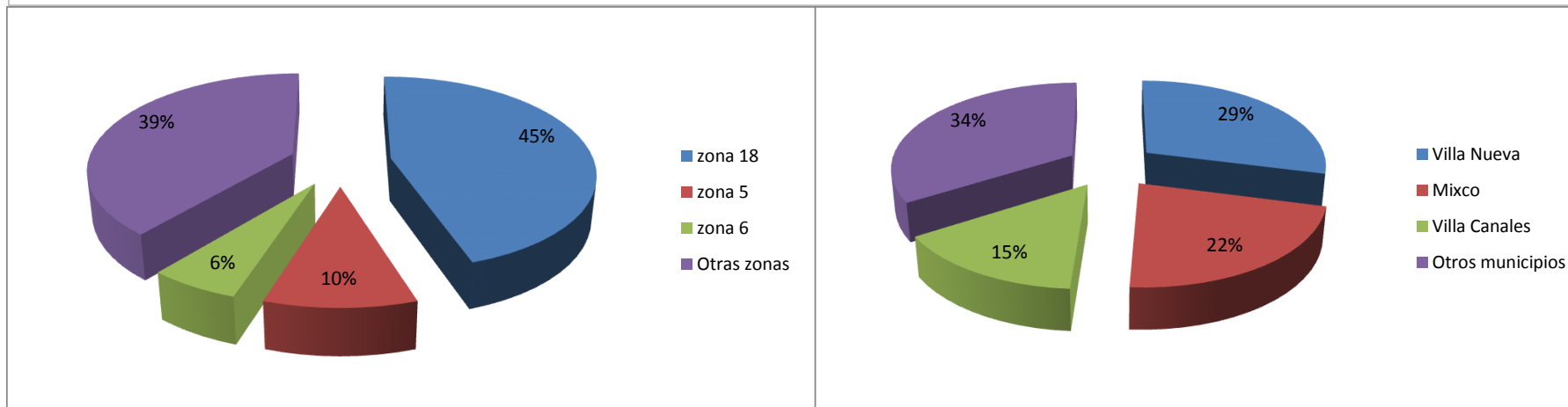

Fuente: Elaborado por GGM con base a "Reporte de personas fallecidas ingresadas a sedes periciales del INACIF a nivel nacional"

Datos consignados del 1 al 31 de agosto de 2017

Nota. Se permite la reproducción total o parcial de la información, siempre y cuando no sean alterados los datos, se asignen los créditos correspondientes y se haga llegar una copia de la publicación o reproducción a la Asociación Grupo Guatemalteco de Mujeres–GGM

Cuadro No. 11
Comparativo de MVH - MVM, según tipo de arma
República de Guatemala
ago-17

Tipo de arma	Acumulado (ene-agosto)				agosto			
	Mujeres		Hombres		Mujeres		Hombres	
Arma de fuego	339	66,21	2243	86,84	34	62,96	339	73,38
Arma blanca	55	10,74	225	8,71	12	22,22	55	11,90
Objetos que provocan asfixia	37	7,23	79	3,06	2	3,70	37	8,01
Seccionamiento corporal (decapitación y/o desmembramiento)	7	1,37	28	1,08	4	7,41	7	1,52
Otras causas	74	14,45	8	0,31	2	3,70	24	5,19
Sub- Total de MV	512		2583		54		462	

Gráfica No. 5
No. de MVM, según tipo de arma
República de Guatemala
acumulado enero - agosto 2017

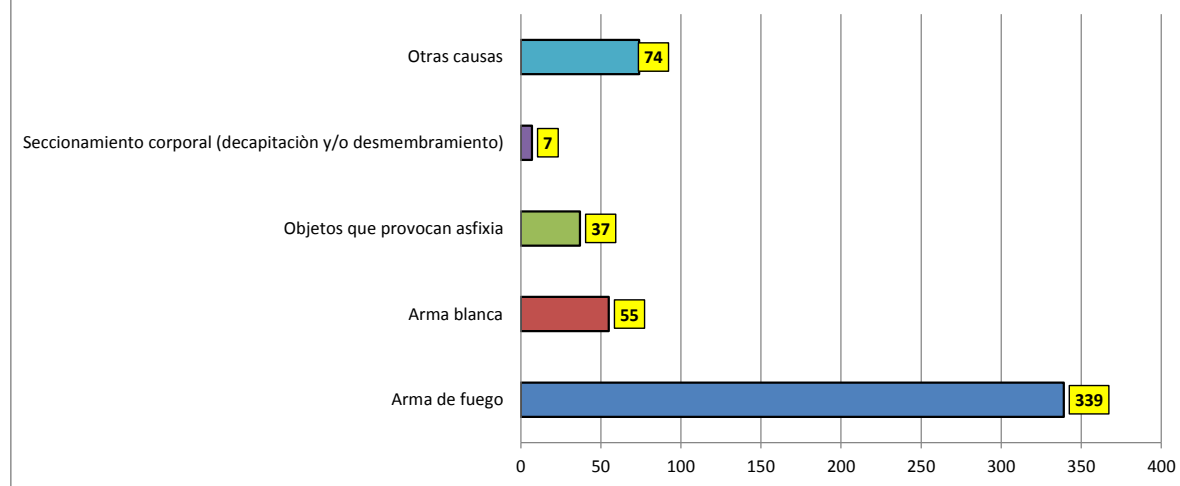

Fuente: Elaborado por GGM con base a "Reporte de personas fallecidas ingresadas a sedes periciales del INACIF a nivel nacional" y monitoreo mensual de medios de comunicación escritos: Prensa Libre, La Hora, Nuestro Diario, Nuestro Diario Departamental (edición digital) Siglo XXI, El Periódico y El Quetzalteco.

Datos consignados del 1 de enero al 31 de agosto de 2017

Nota. Se permite la reproducción total o parcial de la información, siempre y cuando no sean alterados los datos, se asignen los créditos correspondientes y se haga llegar una copia de la publicación o reproducción a la Asociación Grupo Guatemalteco de Mujeres-GGM

Cuadro No.12
Comparativo de Muertes Violentas de Mujeres y Hombres, según rango de edad
enero - agosto 2017
República de Guatemala

	Mujeres						Hombres					
	0-15	16-30	31-45	46-60	61 y más	Sin dato	0-15	16-30	31-45	46-60	61 y más	Sin dato
Enero	6	17	21	5	5	2	7	154	96	34	9	2
Febrero	4	21	19	2	2	0	13	155	95	37	15	3
Marzo	18	49	13	1	3	8	14	163	69	29	9	5
Abril	1	27	15	3	2	7	20	147	62	45	21	20
Mayo	9	34	19	7	4	5	9	168	87	29	12	11
Junio	5	31	15	6	2	7	10	155	86	31	7	26
Julio	4	32	14	5	2	6	9	225	92	27	16	19
Agosto	3	21	8	8	2	12	6	189	77	38	18	12
Septiembre												
Octubre												
Noviembre												
Diciembre												
Sub total acumulado	50	232	124	37	22	47	88	1356	664	270	107	98
Total	512						2583					

Gráfica No. 6
No. de MVM, según edad de la víctima
República de Guatemala
acumulado enero - agosto 2017

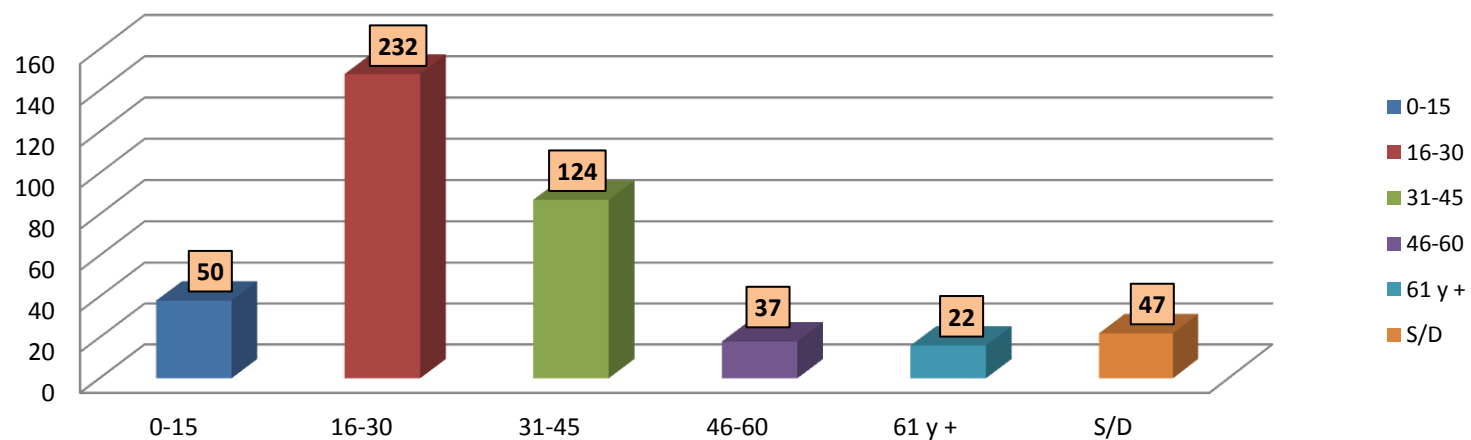

Fuente: Elaborado por GGM con base a datos "Reporte de personas fallecidas ingresadas a sedes periciales del INACIF a nivel nacional".

Datos consignados del 1 de enero al 31 de agosto de 2017

Nota. Se permite la reproducción total o parcial de la información, siempre y cuando no sean alterados los datos, se asignen los créditos correspondientes y se haga llegar una copia de la publicación o reproducción a la Asociación Grupo Guatemalteco de Mujeres-GGM