

Cuadro No. 1
Cuadro comparativo número de Muertes Violentas de Mujeres-MVM
Actualización registro mensual por departamento a nivel de la República de Guatemala
(enero - marzo 2017)

DEPARTAMENTO	ENERO						FEBRERO						MARZO						TOTAL ACUMULADO																													
	INACIF			Medios Escritos			INACIF			Medios Escritos			INACIF			Medios Escritos			INACIF			Medios Escritos																										
	AF	AB	Asfixia*	Decapitación	Otros**	Total por depto.	AF	AB	Asfixia*	Decapitación	Otros**	Total por depto.	AF	AB	Asfixia*	Decapitación	Otros**	Total por depto.	AF	AB	Asfixia*	Decapitación	Otros**	Total por depto.	AF	AB	Asfixia*	Decapitación	Otros**	Total por depto.																		
Alta Verapaz	1	0	0	0	0	1	1	0	0	0	0	1	0	1	1	0	0	2	1	2	1	0	0	4	1	0	0	0	0	1																		
Baja Verapaz	0	0	0	0	0	0	0	0	0	0	0	0	0	0	0	0	0	0	0	0	0	0	0	0	0	0	0	0	0	0																		
Chimaltenango	0	0	0	0	0	0	0	0	0	0	0	0	0	0	0	0	0	0	0	0	0	0	0	0	1	0	0	0	0	0																		
Chimiquimula	2	0	0	0	0	2	1	1	0	0	0	1	2	1	0	0	0	2	5	3	1	0	0	5	3	1	0	0	0	0																		
El Progreso	2	0	0	0	0	2	2	0	0	0	0	2	1	0	0	0	0	1	3	0	1	0	0	4	3	0	0	0	0	1																		
El Quiché	1	0	0	0	0	1	0	0	0	0	0	0	0	0	0	0	0	0	1	0	0	0	0	1	0	0	0	0	0	0																		
Escuintla	6	1	1	0	0	8	3	0	0	0	0	3	5	2	0	0	0	7	16	4	1	0	0	21	8	0	0	0	0	0																		
Guatemala Metro	8	1	0	0	0	9	1	0	0	0	0	1	10	1	0	0	1	12	27	3	1	0	1	32	10	0	1	0	1	1																		
Guatemala Municipios	7	0	1	1	2	11	6	1	0	0	3	8	9	0	0	2	41	52	24	0	1	3	44	72	13	1	1	2	45	45																		
Huehuetenango	0	0	0	0	0	0	0	0	0	0	0	0	0	0	0	0	0	0	0	0	0	0	0	0	1	0	0	0	0	1																		
Izabal	6	1	0	0	0	7	2	1	0	0	0	3	1	0	1	0	0	2	7	2	1	0	0	10	2	1	0	0	0	1																		
Jalapa	1	0	0	0	0	1	1	0	0	0	0	1	0	0	1	0	0	1	1	0	1	0	0	2	1	1	0	0	0	0																		
Jutiapa	1	0	0	0	0	1	0	0	0	0	0	0	2	0	0	0	0	2	3	0	0	0	0	3	1	0	0	0	0	0																		
Petén	0	0	0	0	3	3	0	0	0	0	3	1	1	0	0	0	0	2	2	1	0	0	3	6	0	1	0	0	0	3																		
Quetzaltenango	3	0	0	0	0	3	1	0	0	0	0	1	2	1	0	0	1	4	7	1	1	0	1	10	3	0	1	0	2	2																		
Retalhuleu	0	1	0	0	0	1	0	1	0	0	0	0	0	0	0	0	0	0	0	1	0	0	0	1	0	1	0	0	0	0																		
Sacatepequez	1	0	0	0	0	1	0	0	0	0	0	0	0	0	1	0	0	1	1	0	2	0	0	3	0	0	0	0	0	1																		
San Marcos	2	0	0	0	0	2	1	0	0	0	0	0	1	0	0	0	0	1	3	0	0	0	0	3	1	0	0	0	0	0																		
Santa Rosa	1	0	0	0	0	1	1	0	0	0	0	0	3	0	1	0	0	4	5	1	1	0	0	7	4	0	0	0	0	0																		
Sololá	0	0	0	0	0	0	0	0	0	0	0	0	0	0	0	0	1	1	0	0	0	0	2	2	0	0	1	0	1	1																		
Suchitepéquez	1	0	0	0	0	1	1	0	0	0	0	0	0	0	0	0	0	0	1	0	0	0	0	1	1	0	0	0	0	0																		
Totonicapán	0	0	0	0	0	0	0	0	0	0	0	0	0	0	0	0	0	0	0	0	0	0	0	0	0	0	0	0	0	0																		
Zacapa	1	0	0	0	0	1	0	0	0	0	0	0	1	2	0	0	2	5	3	2	0	0	2	7	1	1	0	0	2	2																		
Sub- total	44	4	2	1	5	56	21	4	0	0	6	31	31	7	4	0	6	48	17	1	3	0	9	24	14	2	1	2	44	92	111	17	11	3	54	196												
Total MVM	56					56	31					31	48					48	30					30	92					92	63					63	196					196	124					124
Total muertes violentas: hombres y mujeres reportadas por INACIF	358						366						381						396						420						458																	
%	16						13						24						24						24						24																	
Total acumulado por fuente de información al mes de							Febrero						Marzo																																			
							104						61						196						124																							
Diferencia y variación porcentual por mes inmediato anterior según la fuente de información							-8						-1						44						33																							
							-16,67						-3,3						47,8						52,4																							

Fuente: Elaborado por GGM con base a "Reporte de personas fallecidas ingresadas a sedes periciales del INACIF a nivel nacional" y monitoreo mensual de medios de comunicación escritos: Prensa Libre, La Hora, Nuestro Diario, Nuestro Diario Departamental (edición digital) Siglo XXI, El Periódico y El Quetzalteco.

Datos consignados del 1 de enero al 31 de marzo de 2017

Nota. Se permite la reproducción total o parcial de la información, siempre y cuando no sean alterados los datos, se asignen los créditos correspondientes y se haga llegar una copia de la publicación o reproducción a la Asociación Grupo Guatemalteco de Mujeres-GGM

Cuadro No. 2
Cuadro comparativo número de Muertes Violentas de Mujeres-MVM
Actualización registro mensual por departamento a nivel de la República de Guatemala
(abril-junio 2017)

DEPARTAMENTO	ABRIL						MAYO						JUNIO						TOTAL ACUMULADO (enero - abril)																						
	INACIF			Medios Escritos			INACIF			Medios Escritos			INACIF			Medios Escritos			INACIF			Medios Escritos																			
	AF	AB	Asfixia*	Decapitación	Otros**	Total por depto.	AF	AB	Asfixia*	Decapitación	Otros**	Total por depto.	AF	AB	Asfixia*	Decapitación	Otros**	Total por depto.	AF	AB	Asfixia*	Decapitación	Otros**	Total por depto.	AF	AB	Asfixia*	Decapitación	Otros**												
Alta Verapaz	1	0	0	0	0	1	0	0	0	0	0														2	2	1	0	0	5	1	0	0	0	1						
Baja Verapaz	0	0	0	0	0	0	0	0	0	0	0														0	0	0	0	0	0	0	0	0	0							
Chimaltenango	1	0	0	0	0	1	0	0	0	0	0														2	0	0	0	0	2	0	0	0	0	0						
Chimiquimula	1	1	0	0	0	2	0	1	0	0	1														6	1	0	0	0	7	3	2	0	0	1						
El Progreso	0	0	0	0	0	0	0	0	0	0	0														3	0	1	0	0	4	3	0	0	0	1						
El Quiché	0	0	0	0	0	0	0	0	0	0	0														1	0	0	0	0	1	0	0	0	0	0						
Escuintla	5	0	0	0	0	5	0	0	0	0	0														21	4	1	0	0	26	8	0	0	0	0						
Guatemala Metro	9	0	1	0	1	11	5	0	0	0	2														36	3	2	0	2	43	15	0	1	0	3						
Guatemala Municipios	12	2	4	0	0	18	12	0	2	0	2														36	2	5	3	44	90	25	1	3	2	47						
Huehuetenango	0	2	0	0	0	2	0	1	0	0	0														0	2	0	0	1	3	0	1	0	0	1						
Izabal	2	0	0	0	0	2	0	0	0	0	0														9	2	1	0	0	12	2	1	0	0	1						
Jalapa	0	0	0	0	1	1	0	0	0	0	1														1	0	1	0	1	3	1	1	0	0	1						
Jutiapa	1	1	0	0	0	2	1	1	0	0	0														4	1	0	0	0	5	2	1	0	0	0						
Petén	0	0	0	0	0	0	0	0	0	0	0														2	1	0	0	3	6	0	1	0	0	3						
Quetzaltenango	1	0	0	0	0	1	0	0	0	0	0														8	1	1	0	1	11	3	0	1	0	2						
Retalhuleu	1	1	0	0	0	2	1	0	0	0	0														1	2	0	0	0	3	1	1	0	0	0						
Sacatepequez	0	0	0	0	0	0	0	0	0	0	0														1	0	2	0	0	3	0	0	0	0	1						
San Marcos	0	1	0	0	0	1	1	0	0	0	0														3	1	0	0	0	4	2	0	0	0	0						
Santa Rosa	0	0	1	0	0	1	0	0	0	0	0														5	1	2	0	0	8	4	0	0	0	0						
Sololá	0	0	0	0	0	0	0	0	0	0	0														0	0	0	0	2	2	0	0	1	0	1						
Suchitepéquez	1	0	0	0	0	1	0	0	0	0	0														2	0	0	0	0	2	1	0	0	0	0						
Totonicapán	0	0	0	0	1	1	0	0	0	0	1														0	0	0	0	1	1	0	0	0	0	1						
Zacapa	3	0	0	0	0	3	3	0	0	0	0														6	2	0	0	2	10	4	1	0	0	2						
Sub- total	38	8	6	0	3	55	23	3	2	0	7														149	25	17	3	57	251	75	10	6	2	66						
Total MVM	55						35																																		
Total muertes violentas: hombres y mujeres reportadas por INACIF																																									
%	15																																								
Total acumulado por fuente de información al mes de:	Abril						Febrero								Marzo																										
Diferencia y variación porcentual por mes inmediato anterior según la fuente de información	251						159								251																									159	
	-37						-28																																		
	-67,27						-80,00																																		

Fuente: Elaborado por GGM con base a "Reporte de personas fallecidas ingresadas a sedes periciales del INACIF a nivel nacional" y monitoreo mensual de medios de comunicación escritos: Prensa Libre, La Hora, Nuestro Diario, Nuestro Diario Departamental (edición digital) Siglo XXI, El Periódico y El Quetzalteco.

Datos consignados del 1 de enero al 30 de abril de 2017

Nota: Se permite la reproducción total o parcial de la información, siempre y cuando no sean alterados los datos, se asignen los créditos correspondientes y se haga llegar una copia de la publicación o reproducción a la Asociación Grupo Guatemalteco de Mujeres-GGM

Cuadro No. 3
Cuadro comparativo número de Muertes Violentas de Hombres-MVH
Actualización registro mensual por departamento a nivel de la República de Guatemala
(enero - marzo 2017)

DEPARTAMENTO	ENERO						FEBRERO						MARZO						TOTAL ACUMULADO					
	INACIF					Total por depto.	INACIF					Total por depto.	INACIF					Total por depto.	INACIF					Total por depto.
	AF	AB	Asfixia*	Decapitación	Otros**		AF	AB	Asfixia*	Decapitación	Otros**		AF	AB	Asfixia*	Decapitación	Otros**		AF	AB	Asfixia*	Decapitación	Otros**	
Alta Verapaz	2	2	0	0	0	4	6	1	0	0	0	7	1	1	0	0	0	2	9	4	0	0	0	13
Baja Verapaz	0	1	0	0	0	1	5	1	0	0	0	6	1	0	0	0	0	1	6	2	0	0	0	8
Chimaltenango	6	1	0	0	0	7	5	1	0	0	0	6	0	3	1	0	0	4	11	5	1	0	0	17
Chimiquimula	15	2	0	0	0	17	12	6	0	0	0	18	13	2	0	3	0	18	40	10	0	3	0	53
El Progreso	5	2	1	0	0	8	2	0	1	0	0	3	4	0	0	0	0	4	11	2	2	0	0	15
El Quiché	0	0	0	0	0	0	0	0	0	0	0	0	3	1	0	0	0	4	3	1	0	0	0	4
Escuintla	35	3	0	0	0	38	29	3	1	0	0	33	23	2	0	0	0	25	87	8	1	0	0	96
Guatemala Metro	67	0	0	0	0	67	57	2	0	0	0	59	58	1	3	0	1	63	182	3	3	0	1	189
Guatemala Municipios	55	1	0	4	0	60	66	1	1	3	0	71	50	3	1	0	0	54	171	5	2	7	0	185
Huehuetenango	2	2	2	0	0	6	2	1	2	0	0	5	2	2	0	0	0	4	6	5	4	0	0	15
Izabal	10	3	0	0	0	13	11	4	0	0	0	15	10	0	0	0	0	10	31	7	0	0	0	38
Jalapa	2	4	0	0	0	6	8	0	0	0	0	8	11	0	0	0	0	11	21	4	0	0	0	25
Jutiapa	8	0	0	0	0	8	11	0	0	0	0	11	12	0	0	0	0	12	31	0	0	0	0	31
Petén	8	1	0	0	0	9	14	3	0	0	0	17	15	2	0	1	0	18	37	6	0	1	0	44
Quetzaltenango	13	2	2	0	0	17	14	1	1	0	0	16	9	1	0	0	0	10	36	4	3	0	0	43
Retalhuleu	2	0	0	0	0	2	2	1	0	0	0	3	3	0	0	0	0	3	7	1	0	0	0	8
Sacatepequez	0	0	0	0	0	0	0	0	0	0	0	0	2	0	0	0	0	2	2	0	0	0	0	2
San Marcos	12	0	0	0	0	12	3	0	0	0	0	3	7	0	1	0	0	8	22	0	1	0	0	23
Santa Rosa	7	1	0	0	0	8	12	3	1	0	0	16	11	1	0	1	0	13	30	5	1	1	0	37
Sololá	0	0	0	0	0	0	1	0	0	0	0	1	2	0	0	0	0	2	3	0	0	0	0	3
Suchitepéquez	3	0	1	0	0	4	2	1	1	0	0	4	4	1	1	0	0	6	9	2	3	0	0	14
Totonicapan	0	0	0	0	0	0	0	0	0	0	0	0	1	0	0	0	0	1	1	0	0	0	0	1
Zacapa	14	1	0	0	0	15	13	2	1	0	0	16	12	2	0	0	0	14	39	5	1	0	0	45
Sub- total	266	26	6	4	0	302	275	31	9	3	0	318	254	22	7	5	1	289	795	79	22	12	1	909
Total MVH	302						318						289						909					
Total muertes violentas: hombres y mujeres reportadas por INACIF	358						366						381											
%	84						87						76											
Total acumulado por fuente de información al mes de							Febrero						Marzo											
							620						909											
Diferencia y variación porcentual por mes inmediato anterior según la fuente de información							16						-29											
							5,03						-10,03											

Fuente: Elaborado por GGM con base a "Reporte de personas fallecidas ingresadas a sedes periciales del INACIF a nivel nacional" y monitoreo mensual de medios de comunicación escritos: Prensa Libre, La Hora, Nuestro Diario, Nuestro Diario Departamental (edición digital) Siglo XXI, El Periódico y El Quetzalteco.

Datos consignados del 1 de enero al 31 de marzo 2017

Nota. Se permite la reproducción total o parcial de la información, siempre y cuando no sean alterados los datos, se asignen los créditos correspondientes y se haga llegar una copia de la publicación o reproducción a la Asociación Grupo Guatemalteco de Mujeres-GGM

Cuadro No. 4
Cuadro comparativo número de Muertes Violentas de Hombres-MVH
Actualización registro mensual por departamento a nivel de la República de Guatemala
(abril - junio 2017)

DEPARTAMENTO	ABRIL						MAYO						JUNIO						TOTAL ACUMULADO (enero - abril)					
	INACIF					Total por depto.	INACIF					Total por depto.	INACIF					Total por depto.	INACIF					Total por depto.
	AF	AB	Asfixia*	Decapitación	Otros**		AF	AB	Asfixia*	Decapitación	Otros**		AF	AB	Asfixia*	Decapitación	Otros**		AF	AB	Asfixia*	Decapitación	Otros**	
Alta Verapaz	1	1	0	0	0	2										10	5	0	0	0	15			
Baja Verapaz	1	0	0	0	0	1										7	2	0	0	0	9			
Chimaltenango	6	1	0	0	0	7										17	6	1	0	0	24			
Chimiquimula	15	4	0	0	0	19										55	14	0	3	0	72			
El Progreso	2	0	1	0	0	3										13	2	3	0	0	18			
El Quiché	1	1	0	0	0	2										4	2	0	0	0	6			
Escuintla	31	1	1	0	0	33										118	9	2	0	0	129			
Guatemala Metro	52	3	3	0	0	58										234	6	6	0	1	247			
Guatemala Municipios	71	1	4	3	0	79										242	6	6	10	0	264			
Huehuetenango	2	0	0	0	0	2										8	5	4	0	0	17			
Izabal	14	0	0	0	0	14										45	7	0	0	0	52			
Jalapa	12	0	0	0	0	12										33	4	0	0	0	37			
Jutiapa	7	6	1	0	0	14										38	6	1	0	0	45			
Petén	14	3	3	0	0	20										51	9	3	1	0	64			
Quetzaltenango	5	0	0	0	0	5										41	4	3	0	0	48			
Retalhuleu	5	1	0	0	0	6										12	2	0	0	0	14			
Sacatepequez	2	2	3	2	0	9										4	2	3	2	0	11			
San Marcos	4	1	0	0	0	5										26	1	1	0	0	28			
Santa Rosa	7	3	0	0	0	10										37	8	1	1	0	47			
Sololá	0	0	0	0	0	0										3	0	0	0	0	3			
Suchitepéquez	3	1	0	0	0	4										12	3	3	0	0	18			
Totonicapan	0	0	0	0	0	0										1	0	0	0	0	1			
Zacapa	9	1	0	0	0	10										48	6	1	0	0	55			
Sub- total	264	30	16	5	0	315										1059	109	38	17	1	1224			
Total MVH	315																							
Total muertes violentas: hombres y mujeres reportadas por INACIF	370						0						1224											
%	85						0																	
Total acumulado por fuente de información al mes de:	Abril						Mayo						Junio											
	1224						315						315											
Diferencia y variación porcentual por mes inmediato anterior según la fuente de información	26						-315						0											
	8,25																							

Fuente: Elaborado por GGM con base a "Reporte de personas fallecidas ingresadas a sedes periciales del INACIF a nivel nacional" y monitoreo mensual de medios de comunicación escritos: Prensa Libre, La Hora, Nuestro Diario, Nuestro Diario Departamental (edición digital) Siglo XXI, El Periódico y El Quetzalteco.

Datos consignados del 1 de enero al 30 de abril de 2017

Nota. Se permite la reproducción total o parcial de la información, siempre y cuando no sean alterados los datos, se asignen los créditos correspondientes y se haga llegar una copia de la publicación o reproducción a la Asociación Grupo Guatemalteco de Mujeres-GGM

Cuadro No. 5

Comparativo de MVM , según año de ocurrencia

República de Guatemala

enero - abril

Periodos: 2012 - 2013-2014-2015-2016-2017

	2012	2013	2014	2015	2016	2017
Enero	71	80	61	67	52	56
Febrero	47	76	53	49	56	48
Marzo	44	59	54	45	47	92
Abril	47	76	53	49	52	55

Gráfica No. 1
Número de MVM por mes y año de ocurrencia
República de Guatemala
2012, 2013, 2014, 2015, 2016, 2017

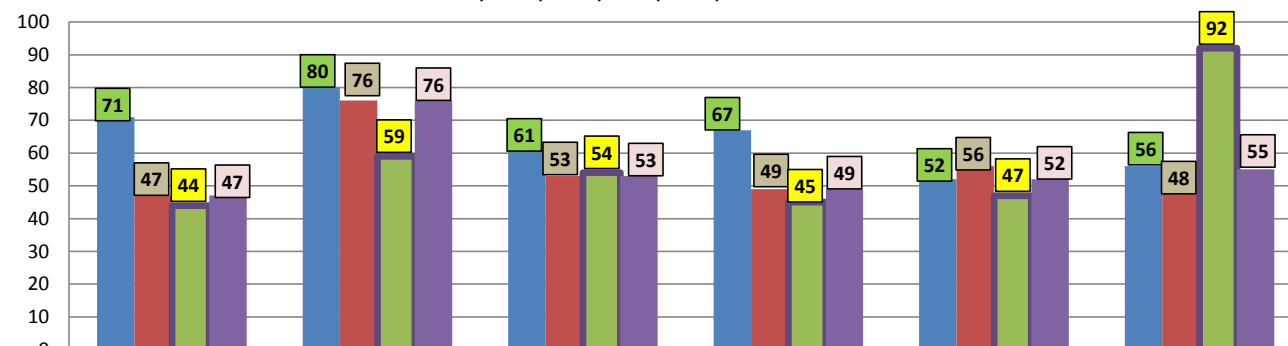

	2012	2013	2014	2015	2016	2017
Enero	71	80	61	67	52	56
Febrero	47	76	53	49	56	48
Marzo	44	59	54	45	47	92
Abril	47	76	53	49	52	55

Fuente: Elaborado por GGM con base a "Reporte de personas fallecidas ingresadas a sedes periciales del INACIF a nivel nacional" y monitoreo mensual de medios de comunicación escritos: Prensa Libre, La Hora, Nuestro Diario, Nuestro Diario Departamental (edición digital) Siglo XXI, El Periódico y El Quetzalteco.

Datos consignados del 1 de enero al 30 de abril, para cada año.

Nota. Se permite la reproducción total o parcial de la información, siempre y cuando no sean alterados los datos, se asignen los créditos correspondientes y se haga llegar una copia de la publicación o reproducción a la Asociación Grupo Guatemalteco de Mujeres-GGM

Cuadro No. 6
 Número de MVM y MVH, según departamentos de mayor incidencia
 República de Guatemala
 abr-17

Departamento	MVM			MVH		
	Guatemala	Escuintla	Zacapa	Guatemala	Escuintla	Petén
Marzo	29	5	3	137	33	20
%*	52,73	9,09	5,45	43,49	10,48	6,35
Total MV	55			315		

Fuente: Elaborado por GGM con base a "Reporte de personas fallecidas ingresadas a sedes periciales del INACIF a nivel nacional"

Datos consignados del 1 al 30 de abril de 2017

Nota. Se permite la reproducción total o parcial de la información, siempre y cuando no sean alterados los datos, se asignen los créditos correspondientes y se haga llegar una copia de la publicación o reproducción a la Asociación Grupo Guatemalteco de Mujeres-GGM

Gráfica No. 2
 % de MVM, según departamento de incidencia
 República de Guatemala
 Abril 2017

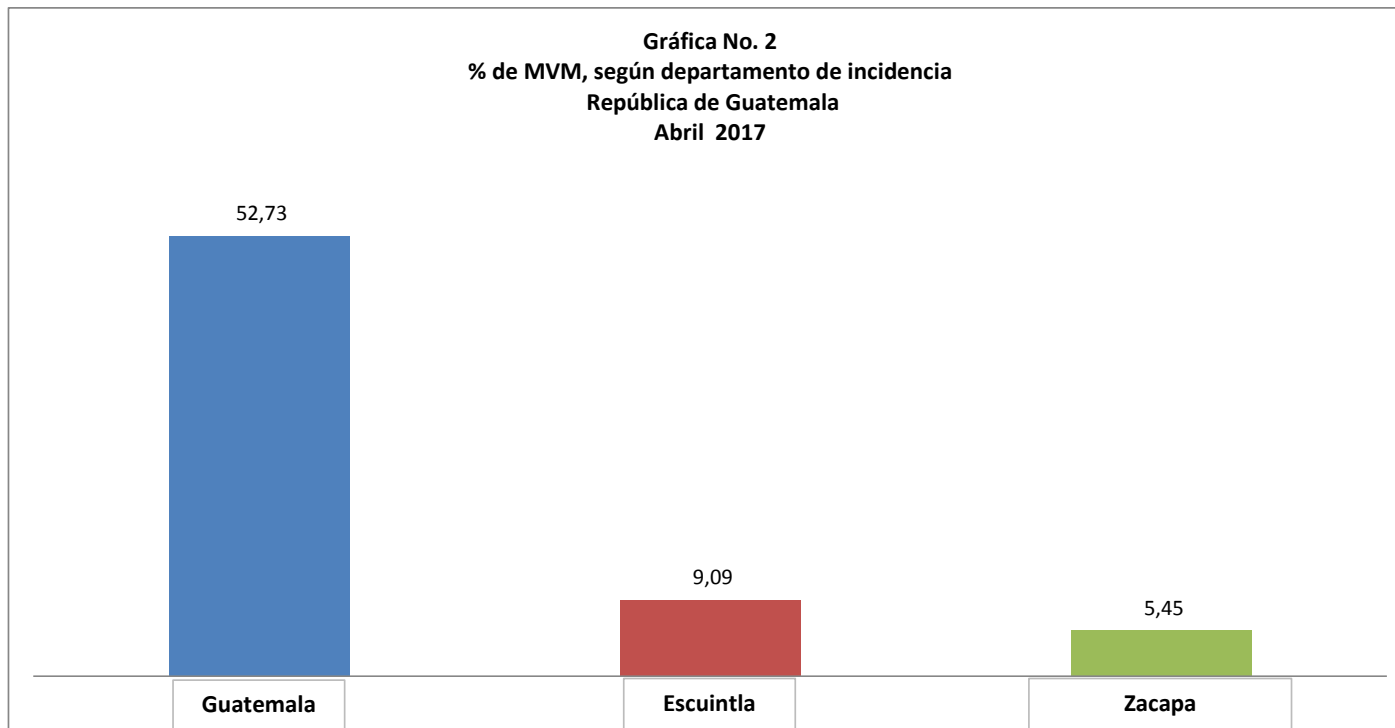

Cuadro No. 7
Comparativo de MVH - MVM, según tipo de arma
República de Guatemala
abr-17

Tipo de arma	Acumulado (ene-abril)				Abril			
	Mujeres		Hombres		Mujeres		Hombres	
Arma de fuego	149	59,36	1059	86,52	38	69,09	264	83,81
Arma blanca	25	9,96	109	8,91	8	14,55	30	9,52
Objetos que provocan asfixia	17	6,77	38	3,10	6	10,91	16	5,08
Seccionamiento corporal (decapitación y/o desmembramiento)	3	1,20	17	1,39	0	0,00	5	1,59
Otras causas	57	22,71	1	0,08	3	5,45	0	0,00
Sub- Total de MV	251		1224		55		315	

Gráfica No. 3
No. de MVM, según tipo de arma
República de Guatemala
acumulado enero - abril 2017

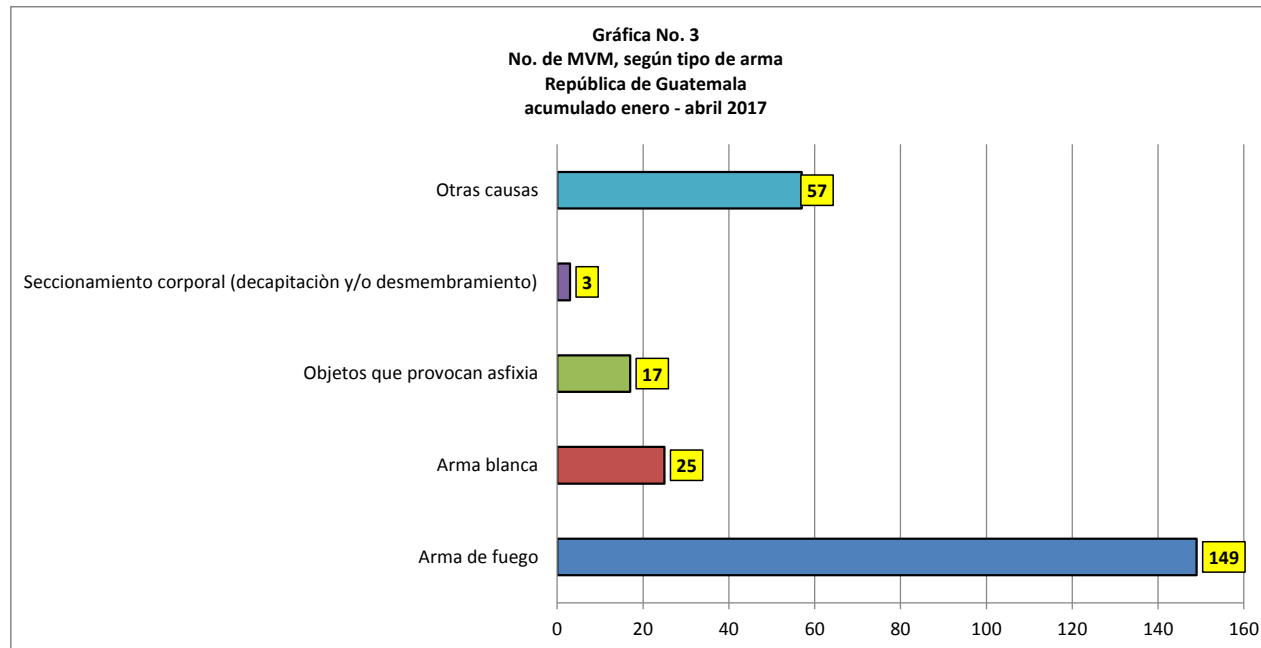

Fuente: Elaborado por GGM con base a "Reporte de personas fallecidas ingresadas a sedes periciales del INACIF a nivel nacional" y monitoreo mensual de medios de comunicación escritos: Prensa Libre, La Hora, Nuestro Diario, Nuestro Diario Departamental (edición digital) Siglo XXI, El Periódico y El Quetzalteco.

Datos consignados del 1 de enero al 30 de abril de 2017

Nota. Se permite la reproducción total o parcial de la información, siempre y cuando no sean alterados los datos, se asignen los créditos correspondientes y se haga llegar una copia de la publicación o reproducción a la Asociación Grupo Guatemalteco de Mujeres-GGM

Cuadro No. 8
 Comparativo de Muertes Violentas de Mujeres y Hombres, según rango de edad
 abril 2017
 República de Guatemala

	Mujeres						Hombres					
	0-15	16-30	31-45	46-60	61 y más	Sin dato	0-15	16-30	31-45	46-60	61 y más	Sin dato
Enero	6	17	21	5	5	2	7	154	96	34	9	2
Febrero	4	21	19	2	2	0	13	155	95	37	15	3
Marzo	18	49	13	1	3	8	14	163	69	29	9	5
Abril	1	27	15	3	2	7	20	147	62	45	21	20
Mayo												
Junio												
Julio												
Agosto												
Septiembre												
Octubre												
Noviembre												
Diciembre												
Sub total acumulado	29	114	68	11	12	17	54	619	322	145	54	30
Total	251						1224					

Gráfica No. 4
No. de MVM, según edad de la víctima
República de Guatemala
acumulado enero - abril 2017

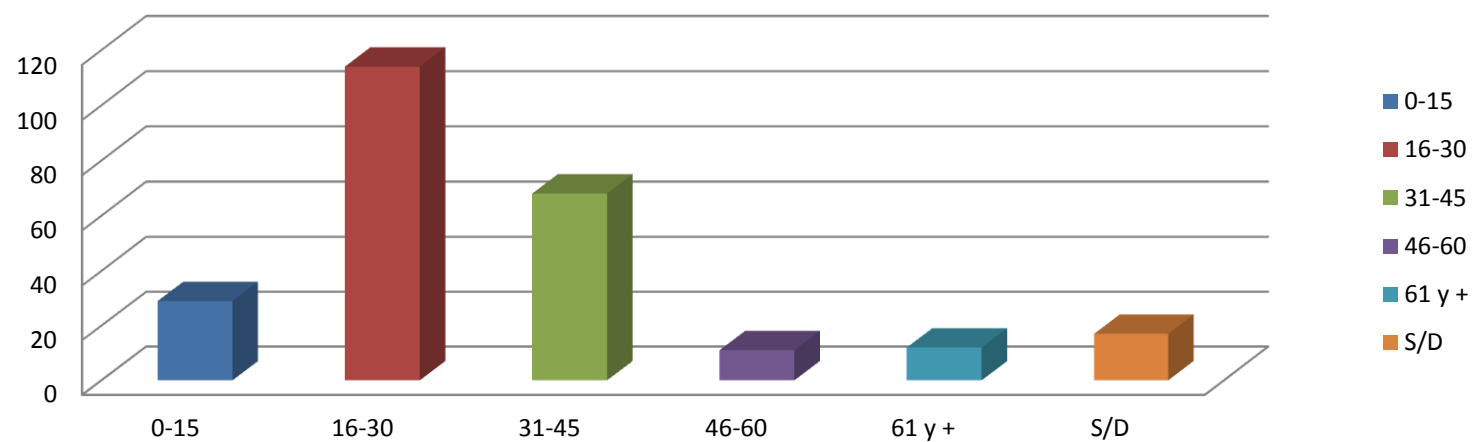

Fuente: Elaborado por GGM con base a datos "Reporte de personas fallecidas ingresadas a sedes periciales del INACIF a nivel nacional".

Datos consignados del 1 de enero al 30 de abril de 2017

Nota. Se permite la reproducción total o parcial de la información, siempre y cuando no sean alterados los datos, se asignen los créditos correspondientes y se haga llegar una copia de la publicación o reproducción a la Asociación Grupo Guatemalteco de Mujeres-GGM