

**Cuadro No. 1**  
**Cuadro comparativo número de Muertes Violentas de Mujeres-MVM**  
**Actualización registro mensual por departamento a nivel de la República de Guatemala**  
**(enero 2016)**

DEPARTAMENTO	ENERO										FEBRERO										TOTAL ACUMULADO									
	INACIF					Medios Escritos					INACIF					Medios Escritos					INACIF					Medios Escritos				
	AF	AB	Asfixia*	Decapitación	Otros**	AF	AB	Asfixia*	Decapitación	Otros**	AF	AB	Asfixia*	Decapitación	Otros**	AF	AB	Asfixia*	Decapitación	Otros**	AF	AB	Asfixia*	Decapitación	Otros**	AF	AB	Asfixia*	Decapitación	Otros**
Alta Verapaz	2	0	0	0	0	0	0	0	0	0																				
Baja Verapaz	0	0	0	0	0	0	0	0	0	0																				
Chimaltenango	0	0	0	0	0	0	0	0	0	0																				
Chimiquimula	0	0	0	0	1	0	0	0	0	0																				
El Progreso	1	0	0	0	0	0	0	0	0	0																				
El Quiché	1	0	0	0	0	1	0	0	0	0																				
Escuintla	1	0	0	0	0	1	0	0	0	0																				
Guatemala Metro	9	2	1	3	0	3	5	1	4	4																				
Guatemala Municipios	16	2	2	2	0	12	2	0	0	0																				
Huehuetenango	0	0	0	0	0	0	0	0	0	0																				
Izabal	2	0	0	0	0	1	0	0	0	0																				
Jalapa	0	0	0	0	0	0	0	0	0	0																				
Jutiapa	0	0	0	0	0	0	0	0	0	0																				
Petén	0	0	0	0	0	0	0	0	0	0																				
Quetzaltenango	1	0	0	0	1	1	0	0	0	1																				
Retalhuleu	1	0	0	0	0	1	0	0	0	0																				
Sacatepequez	0	0	0	0	0	0	0	0	0	0																				
San Marcos	0	0	1	0	0	0	0	0	0	0																				
Santa Rosa	2	0	0	0	0	2	0	0	0	0																				
Sololá	0	0	0	0	0	0	0	0	0	0																				
Suchitepéquez	0	1	0	0	0	0	0	0	0	0																				
Totonicapán	0	0	0	0	0	0	0	0	0	0																				
Zacapa	0	0	0	0	0	0	0	0	0	0																				
Fuera del país	0	0	0	0	0	0	0	0	0	0																				
Sub- total	36	5	4	5	2	22	7	1	4	5																				
Total MVM	52					39																								
Total muertes violentas: hombres y mujeres reportadas por INACIF	396																													
%	13																													
Total acumulado por fuente de información al mes de											Febrero																			
Diferencia y variación porcentual por mes inmediato anterior según la fuente de información																														

Fuente: Elaborado por GGM con base a "Reporte de personas fallecidas ingresadas a sedes periciales del INACIF a nivel nacional" y monitoreo mensual de medios de comunicación escritos: Prensa Libre, La Hora, Nuestro Diario, Nuestro Diario Departamental (edición digital) Siglo XXI, El Periódico y El Quetzalteco.

Datos consignados del 1 al 31 de enero de 2016

Nota: Se permite la reproducción total o parcial de la información, siempre y cuando no sean alterados los datos, se asignen los créditos correspondientes y se haga llegar una copia de la publicación o reproducción a la Asociación Grupo Guatemalteco de Mujeres-GGM

Cuadro No. 2

Cuadro comparativo número de Muertes Violentas de HOMBRES-MVH  
Actualización registro mensual por departamento a nivel de la República de Guatemala

(enero - 2016)

DEPARTAMENTO	ENERO					FEBRERO					TOTAL ACUMULADO				
	INACIF					INACIF					INACIF				
	AF	AB	Asfixia*	Decapitación	Otros**	AF	AB	Asfixia*	Decapitación	Otros**	AF	AB	Asfixia*	Decapitación	Otros**
Alta Verapaz	7	3	0	0	0										
Baja Verapaz	1	0	0	0	0										
Chimaltenango	6	0	0	0	0										
Chimiquimula	6	4	1	0	0										
El Progreso	4	0	1	0	0										
El Quiché	2	0	0	0	0										
Escuintla	42	0	0	0	0										
Guatemala Metro	68	3	1	0	0										
Guatemala Municipios	63	5	3	0	0										
Huehuetenango	1	0	1	0	0										
Izabal	13	4	0	1	0										
Jalapa	13	4	0	0	0										
Jutiapa	12	2	0	0	0										
Petén	10	4	0	0	0										
Quetzaltenango	9	2	0	0	0										
Retalhuleu	9	1	0	0	0										
Sacatepequez	2	0	1	0	0										
San Marcos	6	0	0	0	0										
Santa Rosa	8	2	0	0	0										
Sololá	2	0	0	0	0										
Suchitepéquez	3	1	0	0	0										
Totonicapán	0	0	1	0	0										
Zacapa	12	0	0	0	0										
Fuera del país	0	0	0	0	0										
Sub- total	299	35	9	1	0										
Total MVH	344														
Total muertes violentas: hombres y mujeres reportadas por INACIF	396														
%	87														
Total acumulado por fuente de información al mes de						Febrero									
Diferencia y variación porcentual por mes inmediato anterior según la fuente de información															

Fuente: Elaborado por GGM con base a "Reporte de personas fallecidas ingresadas a sedes periciales del INACIF a nivel nacional" y monitoreo mensual de medios de comunicación escritos: Prensa Libre, La Hora, Nuestro Diario, Nuestro Diario Departamental (edición digital) Siglo XXI, El Periódico y El Quetzalteco.

Datos consignados del 1 al 31 de enero de 2016

Nota. Se permite la reproducción total o parcial de la información, siempre y cuando no sean alterados los datos, se asignen los créditos correspondientes y se haga llegar una copia de la publicación o reproducción a la Asociación Grupo Guatemalteco de Mujeres-GGM

Cuadro No.3

Comparativo de MVM , según año de ocurrencia

República de Guatemala  
ene-16

Periodos: 2012 - 2013-2014-2015-2016

	2012	2013	2014	2015	2016
Ene.	71	80	61	67	52

Gráfica No. 1  
Número de MVM por mes y año de ocurrencia  
República de Guatemala  
enero 2012, 2013, 2014, 2015, 2016

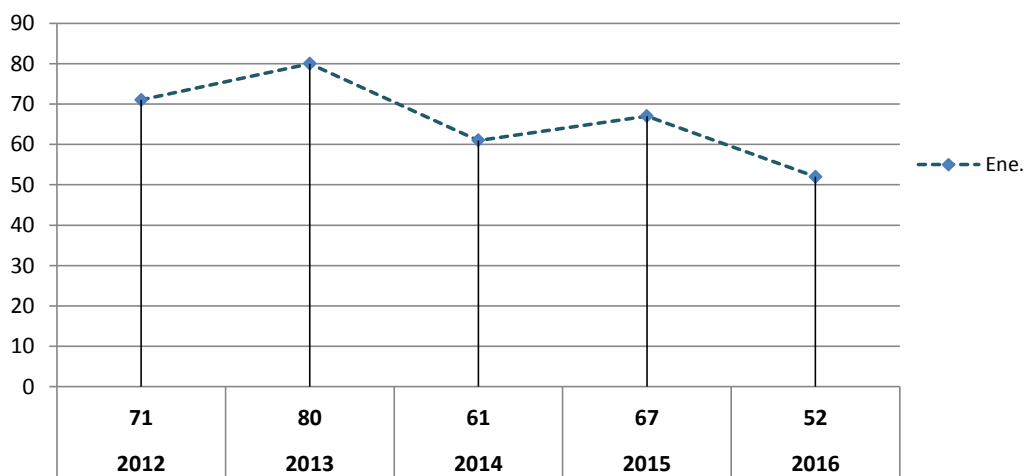

Fuente: Elaborado por GGM con base a " Reporte de personas fallecidas ingresadas a sedes periciales del INACIF a nivel nacional" y monitoreo mensual de medios de comunicación escritos: Prensa Libre, La Hora, Nuestro Diario, Nuestro Diario Departamental (edición digital) Siglo XXI, El Periódico y El Quetzalteco.

Datos consignados del 1 al 31 de enero de 2016.

Nota. Se permite la reproducción total o parcial de la información, siempre y cuando no sean alterados los datos, se asignen los créditos correspondientes y se haga llegar una copia de la publicación o reproducción a la Asociación Grupo Guatemalteco de Mujeres–GGM



**Cuadro No. 4**  
**Número de MVM y MVH, según departamentos de mayor incidencia**  
**República de Guatemala**  
**ene-16**

Departamento	MVM			MVH		
	Guatemala	Izabal	Quetzaltenango	Guatemala	Escuintla	Izabal
<b>Enero</b>	37	2	2	143	42	18
<b>%*</b>	71,15	3,85	3,85	41,57	12,21	5,23
<b>Total MV</b>	52			344		

Fuente: Elaborado por GGM con base a " Reporte de personas fallecidas ingresadas a sedes periciales del INACIF a nivel nacional"

**Datos consignados del 1 de enero al 31 de enero de 2016**

\*El % se calcula según el total de MV reportadas durante el mes para cada categoría.

Nota. Se permite la reproducción total o parcial de la información, siempre y cuando no sean alterados los datos, se asignen los créditos correspondientes y se haga llegar una copia de la publicación o reproducción a la Asociación Grupo Guatemalteco de Mujeres–GGM



**Cuadro No. 5**  
**Comparativo de MVH - MVM, según tipo de arma**  
**República de Guatemala**  
**ene-16**

Tipo de arma	Enero			
	Mujeres		Hombres	
Arma de fuego	36	69,23	299	86,92
Arma blanca	5	9,62	35	10,17
Objetos que provocan asfixia	4	7,69	9	2,62
Seccionamiento corporal (decapitación y/o desmembramiento)	5	9,62	1	0,29
Otras causas	2	3,85	0	0,00
Sub- Total de MV	52		344	
Total de MV				

Fuente: Elaborado por GGM con base a "Reporte de personas fallecidas ingresadas a sedes periciales del INACIF a nivel nacional" y monitoreo mensual de medios de comunicación escritos: Prensa Libre, La Hora, Nuestro Diario, Nuestro Diario Departamental (edición digital) Siglo XXI, El Periódico y El Quetzalteco.

**Datos consignados del 1 al 31 de enero de 2016**

\*El % se calcula según el total de MV reportadas durante el mes, para cada categoría.

Nota. Se permite la reproducción total o parcial de la información, siempre y cuando no sean alterados los datos, se asignen los créditos correspondientes y se haga llegar una copia de la publicación o reproducción a la Asociación Grupo Guatemalteco de Mujeres–GGM

Cuadro No. 6  
 Comparativo de Muertes Violentas de Mujeres y Hombres, según rango de edad  
 enero 2016  
 República de Guatemala

	Mujeres						Hombres					
	0-15	16-30	31-45	46-60	61 y más	Sin dato	0-15	16-30	31-45	46-60	61 y más	Sin dato
Enero	7	19	17	3	4	2	13	168	105	40	13	5
Febrero												
Marzo												
Abril												
Mayo												
Junio												
Julio												
Agosto												
Septiembre												
Octubre												
Noviembre												
Diciembre												
<b>Sub total acumulado</b>	7	19	17	3	4	2	13	168	105	40	13	5
<b>Total</b>	52						344					

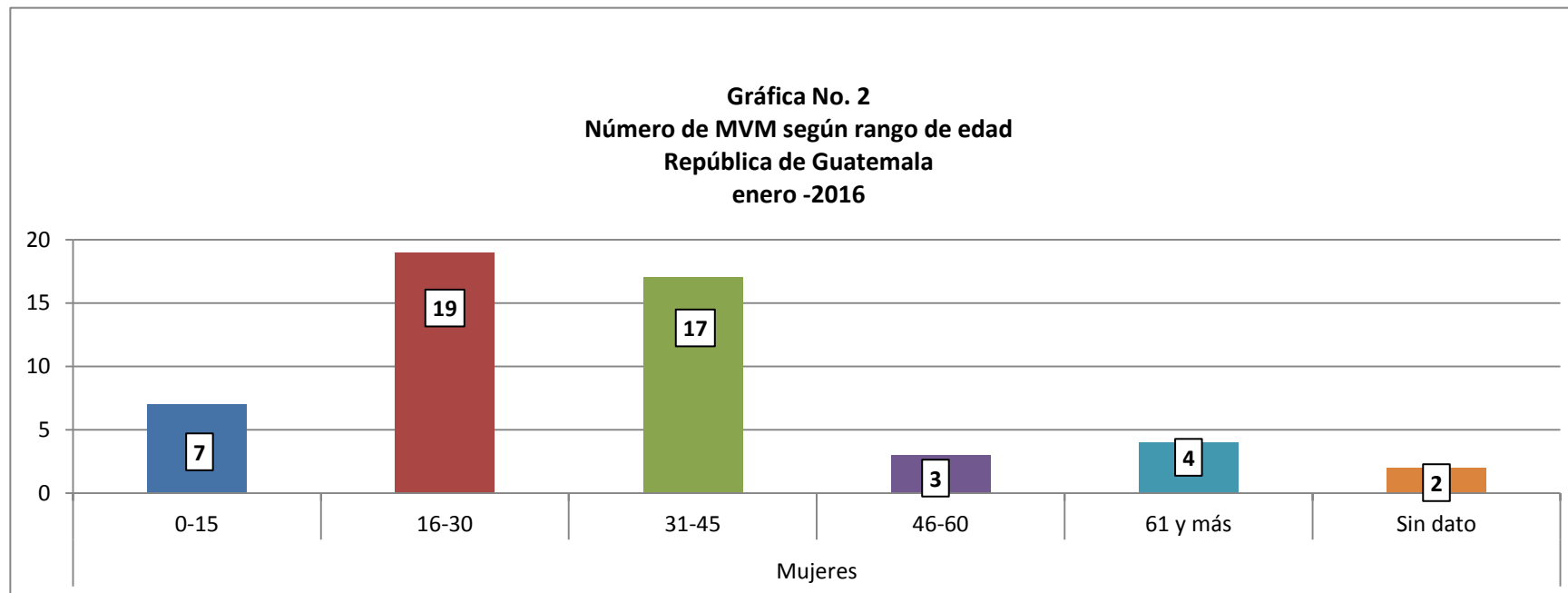

Fuente: Elaborado por GGM con base a datos "Reporte de personas fallecidas ingresadas a sedes periciales del INACIF a nivel nacional".

Datos consignados del 1 de enero al 31 de enero de 2016

Nota. Se permite la reproducción total o parcial de la información, siempre y cuando no sean alterados los datos, se asignen los créditos correspondientes y se haga llegar una copia de la publicación o reproducción a la Asociación Grupo Guatemalteco de Mujeres-GGM